



Catálogo 2013
Barras y Columnas
Hidromasaje



FIVE
MEDITERRANEO

| | |
|-------------------------|-------|
| MALTA | 1-2 |
| TENERIFE | 3-4 |
| CANARIAS | 5-6 |
| PALMA | 7-8 |
| MENORCA | 9-10 |
| AZOR | 11-12 |
| GRECIA | 13-14 |
| MADEIRA | 15-16 |
| FORMENTERA | 17-18 |
| FORMENTERA BAÑERA | 19-20 |
| MAHON | 21-22 |
| CUBIC | 23-24 |
| CERDEÑA | 25-26 |
| CRETA | 27-28 |
| MIKONOS | 29-30 |
| SICILIA | 31-32 |
| PRESENTACION AMBIENTE 1 | 33 |
| PRESENTACION AMBIENTE 2 | 34 |
| OPORTO | 35 |
| LISBOA | 36 |
| BARRA Y GRIFERIA BALEAR | 37-38 |

ROCIADORES ESPECIALES

| | |
|--------------------------------------|-------|
| PREMARCO | 41 |
| ROCIADOR LONDON | 42 |
| ROCIADOR PARIS | 43 |
| ROCIADOR MONACO | 44 |
| ROCIADOR PISA | 45 |
| ROCIADOR VENECIA | 46 |
| ROCIADORES EXTRAPLANOS MOSCU Y SOFIA | 47-48 |
| MEDIDAS PREMARCOS | 49 |
| COMPLEMENTOS | 50 |

GRIFERIAS

| | |
|--|-------|
| GRIFERIA TENERIFE DUCHA / BAÑERA | 53-54 |
| GRIFERIA TENERIFE LAVABO / BIDE | 55-56 |
| GRIFERIA MADEIRA LAVABO / BIDE | 57-58 |
| DISTRIBUIDOR 2 POSICIONES CEUTA | 59 |
| DISTRIBUIDOR 3 POSICIONES MELILLA | 60 |
| DISTRIBUIDOR 2 VIAS BARCELONA | 61 |
| DISTRIBUIDORES VARIOS (MADRID - BARCELONA - SEVILLA) | 62 |
| LAVABO MONOMANDO EMPOTRAR | 63 |
| DISTRIBUIDOR 1 VIA MADRID | 64 |

COLUMNAS DE DUCHA

| | |
|----------------------------------|---------|
| ALICANTE SONI BATH | 67-68 |
| SONI BATH | 69-70 |
| ALTEA | 71-72 |
| ALCUDIA | 73-74 |
| ALBAL | 75-76 |
| CASTELLON ASIENTO | 77-78 |
| TORRENTE | 79-80 |
| CALPE | 81-82 |
| VALENCIA | 83-84 |
| MELIANA | 85-86 |
| ONDA EMPOTRAR | 87-88 |
| ANNA | 89-90 |
| PUZOL NEBULIZADOR | 91-92 |
| OROPESA NEBULIZADOR | 93-94 |
| SERRA | 95-96 |
| TOUS | 97-98 |
| ECO | 99-100 |
| COMPLEMENTOS | 101 |
| EXPOSITORES | 102 |
| MEDIDAS DE INSTALACION Y AVERIAS | 103-107 |



MALTA
THERMOSTATIQUE
ARROSOIR OVALE DE 27*20.5 CM
FINITION EN LAITON CHROMÉ
EXTENSIBLE: DE 103 À 134 CM
CONSULTER MESURES INSTALLATION À LA PAGE
103 - 107
REF. 03000MLT00



MALTA
THERMOSTATIC
OVAL HEADSHOWER 27*20.5 CM
CHROMED BRASS FINISH
EXTENSIBLE: 103 A 134 CM
CONSULT INSTALLATION MEASURES AT PAGE
103 - 107
REF. 03000MLT00



MALTA
TERMOSTÁTICA
CHUVEIRO OVAL 27*20.5 CM
ACABAMENTO EM LATÃO CROMADO
EXTENSÍVEL: 103 A 134 CM
CONSULTAR DIMENSÕES DE INSTALAÇÃO NA PAG.
103 - 107
REF. 03000MLT00



MALTA
TERMOSTATICA
SOFFIONE OVALE 27*20.5 CM
FINITURA IN OTTONE CROMATO
ESTENSIBILE: DA 103 A 134 CM
CONSULTARE MISURE INSTALLAZIONE A PAG.
103 - 107
REF. 03000MLT00



TERMOSTATICA - ROCIADOR OVALADO 27*20.5 CM - ACABADO LATON CROMADO - EXTENSIBLE: 103 A 134 CM -
CONSULTAR MEDIDAS INSTALACION EN PAG. 103 - 107





TENERIFE
 THERMOSTATIQUE
 ARROSOIR DE 20*20 CM
 FINITION EN LAITON CHROMÉ
 EXTENSIBLE: DE 93 À 143 CM
 CONSULTER MESURES INSTALLATION À LA PAGE
 103 - 107
 RÉF. 03000B3363



TENERIFE
 THERMOSTATIC
 HEADSHOWER 20*20 CM
 CHROMED BRASS FINISH
 EXTENSIBLE: 93 A 143 CM
 CONSULT INSTALLATION MEASURES AT PAGE
 103 - 107
 REF. 03000B3363



TENERIFE
 TERMOSTÁTICA
 CHUVEIRO 20*20 CM
 ACABAMENTO EM LATÃO CROMADO
 EXTENSÍVEL: 93 A 143 CM
 CONSULTAR DIMENSÕES DE INSTALAÇÃO NA PAG.
 103 - 107
 REF. 03000B3363



TENERIFE
 TERMOSTATICA
 SOFFIONE 20*20 CM
 FINITURA IN OTTONE CROMATO
 ESTENSIBILE: DA 93 A 143 CM
 CONSULTARE MISURE INSTALLAZIONE A PAG.
 103 - 107
 REF. 03000B3363



TERMOSTATICA - ROCIADOR 20*20 CM - ACABADO LATON CROMADO - EXTENSIBLE: 93 A 143 CM -
 CONSULTAR MEDIDAS INSTALACION EN PAG. 103 - 107





CANARIAS
 THERMOSTATIQUE
 ARROSOIR DE 15*18 CM
 FINITION EN LAITON CHROMÉ
 EXTENSIBLE: DE 102 À 136 CM
 CONSULTER MESURES INSTALLATION À LA PAGE
 103 - 107
 RÉF. 03000CAN00



CANARIAS
 THERMOSTATIC
 HEADSHOWER 15*18 CM
 CHROMED BRASS FINISH
 EXTENSIBLE: 102 A 136 CM
 CONSULT INSTALLATION MEASURES AT PAGE
 103 - 107
 REF. 03000CAN00



CANARIAS
 TERMOSTÁTICA
 CHUVEIRO 15*18 CM
 ACABAMENTO EM LATÃO CROMADO
 EXTENSÍVEL: 102 A 136 CM
 CONSULTAR DIMENSÕES DE INSTALAÇÃO NA PAG.
 103 - 107
 REF. 03000CAN00



CANARIAS
 TERMOSTATICA
 SOFFIONE 15*18 CM
 FINITURA IN OTTONE CROMATO
 ESTENSIBILE: DA 102 A 136 CM
 CONSULTARE MISURE INSTALLAZIONE A PAG.
 103 - 107
 REF. 03000CAN00



**TERMOSTATICA - ROCIADOR 15*18 CM - ACABADO LATON CROMADO - EXTENSIBLE: 102 A 136 CM -
 CONSULTAR MEDIDAS INSTALACION EN PAG. 103 - 107**





PALMA
 THERMOSTATIQUE
 ARROSOIR PLATE DE Ø 20 CM FINITION EN ACIER
 EXTENSIBLE: DE 110 À 140 CM
 CONSULTER MESURES INSTALLATION À LA PAGE
 103 - 107
 RÉF. 03000BH300



PALMA
 THERMOSTATIC
 SLIM CHROMED BRASS FINISH HEADSHOWER Ø 20 CM
 EXTENSIBLE: 110 A 140 CM
 CONSULT INSTALLATION MEASURES AT PAGE
 103 - 107
 REF. 03000BH300



PALMA
 TERMOSTÁTICA
 CHUVEIRO Ø 20 CM ACABAMENTO EM AÇO
 EXTENSÍVEL: 110 A 140 CM
 CONSULTAR DIMENSÕES DE INSTALAÇÃO NA PAG.
 103 - 107
 REF. 03000BH300



PALMA
 THERMOSTATICA
 SOFFIONE ULTRAPIATTO Ø 20 CM FINITURA IN ACCIAIO
 ESTENSIBILE: DA 110 A 140 CM
 CONSULTARE MISURE INSTALLAZIONE A PAG.
 103 - 107
 REF. 03000BH300



TERMOSTATICA - ROCIADOR Ø 20 CM PLANO ACABADO ACERO - EXTENSIBLE: 110 A 140 CM -
 CONSULTAR MEDIDAS INSTALACION EN PAG. 103 - 107





MENORCA
THERMOSTATIQUE
ARROSOIR PLATE DE Ø 20 CM FINITION EN CHROME
BARRÉ DE LAITON
EXTENSIBLE: DE 93 À 134 CM
CONSULTER MESURES INSTALLATION À LA PAGE
103 - 107
REF. 03000WT001



MENORCA
THERMOSTATIC
CHROMED FINISH HEADSHOWER Ø 20 CM
BRASS SHOWER SYSTEM
EXTENSIBLE: 93 A 134 CM
CONSULT INSTALLATION MEASURES AT PAGE
103 - 107
REF. 03000WT001



MENORCA
THERMOSTÁTICA
CHUVEIRO Ø 20 CM ACABAMENTO EM CROMO
RAMPA DE LATÃO
EXTENSÍVEL: 93 A 134 CM
CONSULTAR DIMENSÕES DE INSTALAÇÃO NA PAG.
103 - 107
REF. 03000WT001



MENORCA
THERMOSTATICA
SOFFIONE Ø 20 CM FINITURA CROMATA
BARRA DOCCIA IN OTTONE
ESTENSIBILE: DA 93 A 134 CM
CONSULTARE MISURE INSTALLAZIONE A PAG.
103 - 107
REF. 03000WT001



TERMOSTATICA - ROCIADOR Ø 20 CM ACABADO CROMO - BARRA DE LATON -
EXTENSIBLE: 93 A 134 CM - CONSULTAR MEDIDAS INSTALACION EN PAG. 103 - 107





AZOR
 ROBINETTERIE PROGRESSIVE
 ARROSOIR Ø 25 CM
 FINITION EN LAITON CHROMÉ
 EXTENSIBLE: DE 89 À 136 CM
 CONSULTER MESURES INSTALLATION À LA PAGE
 103 - 107
 RÉF. 03000AZR00



AZOR
 PROGRESIVE FAUCETS
 HEADSHOWER Ø 25 CM
 CHROMED BRASS FINISH
 EXTENSIBLE: 89 A 136 CM
 CONSULT INSTALLATION MEASURES AT PAGE
 103 - 107
 REF. 03000AZR00



AZOR
 TORNEIRA DE ABERTURA PROGRESSIVA
 CHUVEIRO Ø 25 CM
 ACABAMENTO EM LATÃO CROMADO
 EXTENSÍVEL: 89 A 136 CM
 CONSULTAR DIMENSÕES DE INSTALAÇÃO NA PAG.
 103 - 107
 REF. 03000AZR00



AZOR
 RUBINETTERIA PROGRESSIVA
 SOFFIONE Ø 25 CM
 FINITURA IN OTTONE CROMATO
 ESTENSIBILE: DA 89 A 136 CM
 CONSULTARE MISURE INSTALLAZIONE A PAG.
 103 - 107
 REF. 03000AZR00



GRIFERIA PROGRESIVA - ROCIADOR Ø 25 CM - ACABADO LATON CROMADO - EXTENSIBLE: 89 A 136 CM -
 CONSULTAR MEDIDAS INSTALACION EN PAG. 103 - 107





GRECIA
 MONOCOMMANDE
 ARROSOIR PLATE DE 20*20 CM EN INOX
 FINITION EN LAITON CHROMÉ
 EXTENSIBLE: DE 107 À 140 CM
 CONSULTER MESURES INSTALLATION À LA PAGE
 103 - 107
 RÉF. 0300008521



GRECIA
 SINGLE CONTROL
 SLIM MAT STEEL HEADSHOWER 20*20 CM
 CHROMED BRASS FINISH
 EXTENSIBLE: 107 A 140 CM
 CONSULT INSTALLATION MEASURES AT PAGE
 103 - 107
 REF. 0300008521



GRECIA
 MONOCOMANDO
 CHUVEIRO FINE INOX 20*20 CM
 ACABAMENTO EM LATÃO CROMADO
 EXTENSÍVEL: 107 A 140 CM
 CONSULTAR DIMENSÕES DE INSTALAÇÃO NA PAG.
 103 - 107
 REF. 0300008521



GRECIA
 MISCELATORE
 SOFFIONE PIATTO INOX 20*20 CM
 FINITURA IN OTTONE CROMATO
 ESTENSIBILE: DA 107 A 140 CM
 CONSULTARE MISURE INSTALLAZIONE A PAG.
 103 - 107
 REF. 0300008521



MONOMANDO - ROCIADOR 20*20 CM PLANO INOX. - ACABADO LATON CROMADO -
 EXTENSIBLE: 107 A 140 CM - CONSULTAR MEDIDAS INSTALACION EN PAG. 103 - 107

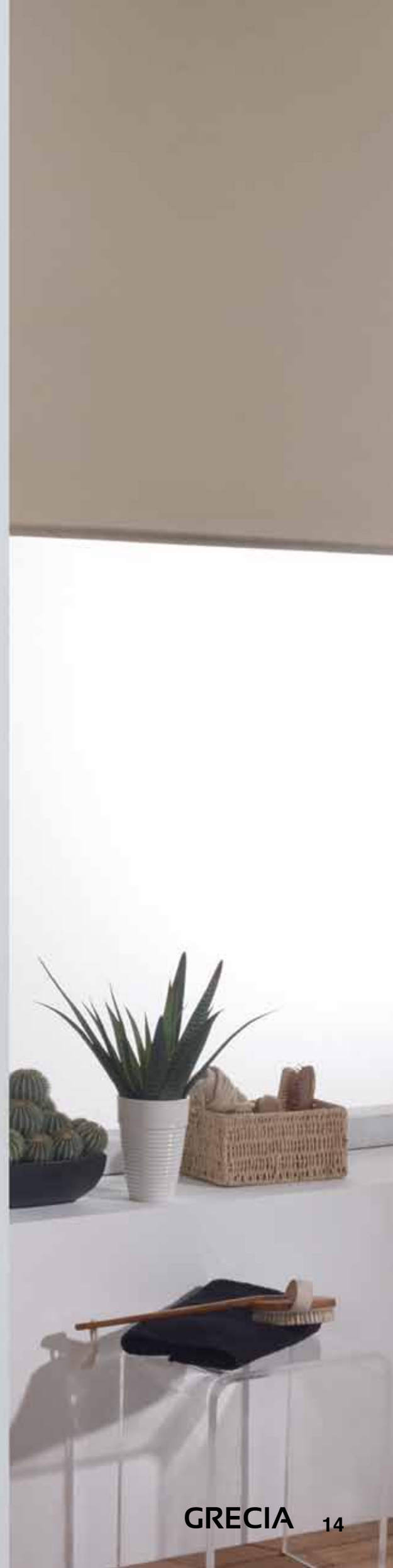



MADEIRA
 MONOCOMMANDE
 ARROSOIR OVALE PLATE DE 22*15.5 CM EN INOX
 FINITION EN LAITON CHROMÉ
 EXTENSIBLE: DE 85 À 138 CM
 SUPPORT DOUCHETTE HAUT-BAS
 CONSULTER MESURES INSTALLATION À LA PAGE
 103 - 107
 RÉF. 03000MAD00



MADEIRA
 SINGLE CONTROL
 OVAL SLIM MAT STEEL HEADSHOWER 22*15.5 CM
 CHROMED BRASS FINISH
 EXTENSIBLE: 85 A 138 CM
 HANDSHOWER SUPPORT ON UP-DOWN
 CONSULT INSTALLATION MEASURES AT PAGE
 103 - 107
 REF. 03000MAD00



MADEIRA
 MONOCOMANDO
 CHUVEIRO OVALIZADO FINE INOX 22*15.5 CM
 ACABAMENTO EM LATÃO CROMADO
 EXTENSÍVEL: 85 A 138 CM
 SUPORTE DE MÃO EM CIMA E PARA BAIXO
 CONSULTAR DIMENSÕES DE INSTALAÇÃO NA PAG.
 103 - 107
 REF. 03000MAD00



MADEIRA
 MISCELATORE
 SOFFIONE OVALE PIATTO INOX 22*15.5 CM
 FINITURA IN OTTONE CROMATO
 ESTENSIBILE: DA 85 A 138 CM
 SUPPORTO DOCCETTA SALISCENDI
 CONSULTARE MISURE INSTALLAZIONE A PAG.
 103 - 107
 REF. 03000MAD00



MONOMANDO - ROCIADOR OVALADO 22*15.5 CM PLANO INOX. - ACABADO LATON CROMADO -
 EXTENSIBLE: 85 A 138 CM - SOPORTE DE MANGO DE DUCHA SUBE-BAJA -
 CONSULTAR MEDIDAS INSTALACION EN PAG. 103 - 107



MADEIRA



FORMENTERA
 MONOCOMMANDE
 ARROSOIR DE Ø 18 CM EN CHROME
 FINITION EN LAITON CHROMÉ
 EXTENSIBLE: DE 93 À 134 CM
 CONSULTER MESURES INSTALLATION À LA PAGE
 103 - 107
 RÉF. 03000B332A



FORMENTERA
 SINGLE CONTROL
 CHROMED HEADSHOWER Ø 18 CM
 CHROMED BRASS FINISH
 EXTENSIBLE: 93 A 134 CM
 CONSULT INSTALLATION MEASURES AT PAGE
 103 - 107
 REF. 03000B332A



FORMENTERA
 MONOCOMANDO
 CHUVEIRO Ø 18 CM CROMO
 ACABAMENTO EM LATÃO CROMADO
 EXTENSÍVEL: 93 A 134 CM
 CONSULTAR DIMENSÕES DE INSTALAÇÃO NA PAG.
 103 - 107
 REF. 03000B332A



FORMENTERA
 MISCELATORE
 SOFFIONE Ø 18 CM CROMATO
 FINITURA IN OTTONE CROMATO
 ESTENSIBILE: DA 93 A 134 CM
 CONSULTARE MISURE INSTALLAZIONE A PAG.
 103 - 107
 REF. 03000B332A



MONOMANDO - ROCIADOR Ø 18 CM CROMO - ACABADO LATON CROMADO -
 EXTENSIBLE: 93 A 134 CM - CONSULTAR MEDIDAS INSTALACION EN PAG. 103 - 107





FORMENTERA BAIGNOIRE
 MONOCOMMANDE
 ARROSOIR DE Ø 18 CM CHROME
 FINITION EN LAITON CHROMÉ
 TUYAU DE BAIGNOIRE DE 20 CM HAUT
 EXTENSIBLE: DE 103 À 147 CM
 CONSULTER MESURES INSTALLATION À LA PAGE
 103 - 107
 RÉF. 03000B332B



FORMENTERA BATH
 SINGLE CONTROL
 CHROMED HEADSHOWER Ø 18 CM
 CHROMED BRASS FINISH
 BATH INSTALLATION OPTION OF 20 CM WEIGHT
 EXTENSIBLE: 103 A 147 CM
 CONSULT INSTALLATION MEASURES AT PAGE
 103 - 107
 REF. 03000B332B



FORMENTERA BANHEIRA
 MONOCOMANDO
 CHUVEIRO Ø 18 CM CROMO
 ACABAMENTO EM LATÃO CROMADO
 ACESSÓRIOS ESQUINA 20 CM
 EXTENSÍVEL: 103 A 147 CM
 CONSULTAR DIMENSÕES DE INSTALAÇÃO NA PAG.
 103 - 107
 REF. 03000B332B



FORMENTERA VASCA DA BAGNO
 MISCELATORE
 SOFFIONE Ø 18 CM CROMATO
 FINITURA IN OTTONE CROMATO
 INGOMBRO RUBINETTO 20 CM
 ESTENSIBILE: DA 103 A 147 CM
 CONSULTARE MISURE INSTALLAZIONE A PAG.
 103 - 107
 REF. 03000B332B



MONOMANDO - ROCIADOR Ø 18 CM CROMO - ACABADO LATON CROMADO - CAÑO DE BAÑERA 20CM ALTO -
 EXTENSIBLE: 103 A 147 CM - CONSULTAR MEDIDAS INSTALACION EN PAG. 103 - 107



FORMENTERA BAÑERA



MAHON
ARROSOIR 18*15 CM
FINITION EN LAITON CHROMÉ
DISTRIBUTEUR
MESURES: 110 CM
ROBINETTERIE PAS COMPRISE
CONSULTER MESURES INSTALLATION À LA PAGE
103 - 107
REF. 03000B1102



MAHON
HEADSHOWER 18*15 CM
CHROMED BRASS FINISH
DISTRIBUTOR
MEASURES: 110 CM
FAUCETS NOT INCLUDED
CONSULT INSTALLATION MEASURES AT PAGE
103 - 107
REF. 03000B1102



MAHON
CHUVEIRO 18*15 CM
ACABAMENTO EM LATÃO CROMADO
DISTRIBUIDOR
DIMENSÕES: 110 CM
SEM TORNEIRA
CONSULTAR DIMENSÕES DE INSTALAÇÃO NA PAG.
103 - 107
REF. 03000B1102



MAHON
SOFFIONE 18*15 CM
FINITURA IN OTTONE CROMATO
DISTRIBUTORE
MISURE: 110 CM
NON INCLUDE RUBINETTERIA
CONSULTARE MISURE INSTALLAZIONE A PAG.
103 - 107
REF. 03000B1102



ROCIADOR 18*15 CM - ACABADO LATON CROMADO - DISTRIBUIDOR - MEDIDAS: 110 CM - NO INCLUYE GRIFERIA - CONSULTAR MEDIDAS INSTALACION EN PAG. 103 - 107



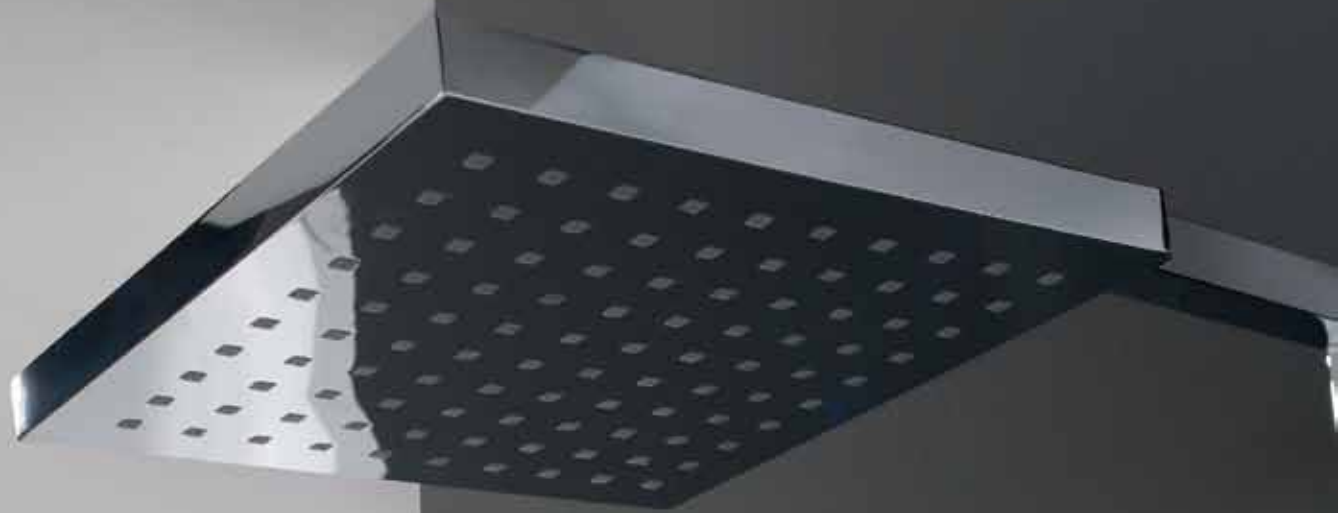

CUBIC
ARROSOIR 20*20 CM
FINITION EN LAITON CHROMÉ
MESURES: 100 CM
ROBINETTERIE PAS COMPRISE
CONSULTER MESURES INSTALLATION À LA PAGE
103 - 107
RÉF. 03000CUB00



CUBIC
HEADSHOWER 20*20 CM
CHROMED BRASS FINISH
MEASURES: 100 CM
FAUCETS NOT INCLUDED
CONSULT INSTALLATION MEASURES AT PAGE
103 - 107
REF. 03000CUB00



CUBIC
CHUVEIRO 20*20 CM
ACABAMENTO EM LATÃO CROMADO
DIMENSÕES: 100 CM
SEM TORNEIRA
CONSULTAR DIMENSÕES DE INSTALAÇÃO NA PAG.
103 - 107
REF. 03000CUB00



CUBIC
SOFFIONE 20*20 CM
FINITURA IN OTTONE CROMATO
MISURE: 100 CM
NON INCLUDE RUBINETTERIA
CONSULTARE MISURE INSTALLAZIONE A PAG.
103 - 107
REF. 03000CUB00



ROCIADOR 20*20 CM - ACABADO LATON CROMADO - MEDIDAS: 100 CM -
NO INCLUYE GRIFERIA - CONSULTAR MEDIDAS INSTALACION EN PAG. 103 - 107





CERDEÑA
 FINITION EN LAITON CHROMÉ
 ARROSOIR Ø 20 CM
 ROBINETTERIE PAS COMPRISE
 EXTENSIBLE: DE 94 À 145 CM
 CONSULTER MESURES INSTALLATION À LA PAGE
 103 - 107
 RÉF. 03000CDÑ00



CERDEÑA
 CHROMED BRASS FINISH
 HEADSHOWER Ø 20 CM
 FAUCETS NOT INCLUDED
 EXTENSIBLE: 94 A 145 CM
 CONSULT INSTALLATION MEASURES AT PAGE
 103 - 107
 REF. 03000CDÑ00



CERDEÑA
 ACABAMENTO EM LATÃO CROMADO
 CHUVEIRO Ø 20 CM
 SEM TORNEIRA
 EXTENSÍVEL: 94 A 145 CM
 CONSULTAR DIMENSÕES DE INSTALAÇÃO NA PAG.
 103 - 107
 REF. 03000CDÑ00



CERDEÑA
 FINITURA IN OTTONE CROMATO
 SOFFIONE Ø 20 CM
 NON INCLUDE RUBINETTERIA
 ESTENSIBILE: DA 94 A 145 CM
 CONSULTARE MISURE INSTALLAZIONE A PAG.
 103 - 107
 REF. 03000CDÑ00



ACABADO LATON CROMADO - ROCIADOR Ø 20 CM - NO INCLUYE GRIFERIA -
 EXTENSIBLE: 94 A 145 CM - CONSULTAR MEDIDAS INSTALACION EN PAG. 103 - 107



CERDEÑA



CRETA
FINITION EN PVC CRHOMÉ
ROBINETTERIE PAS COMPRISE
MESURES: 115 CM
CONSULTER MESURES INSTALLATION À LA PAGE
103 - 107
REF. 03000JL638



CRETA
CHROMED PVC FINISH
FAUCETS NOT INCLUDED
MEASURES: 115 CM
CONSULT INSTALLATION MEASURES AT PAGE
103 - 107
REF. 03000JL638



CRETA
ACABAMENTO EM PVC CROMADO
SEM TORNEIRA
DIMENSÕES: 115 CM
CONSULTAR DIMENSÕES DE INSTALAÇÃO NA PAG.
103 - 107
REF. 03000JL638



CRETA
FINITURA IN PVC CROMATO
NON INCLUDE RUBINETTERIA
MISURE: 115 CM
CONSULTARE MISURE INSTALLAZIONE A PAG.
103 - 107
REF. 03000JL638



ACABADO PVC CROMADO - NO INCLUYE GRIFERIA - MEDIDAS: 115 CM -
CONSULTAR MEDIDAS INSTALACION EN PAG. 103 - 107





MIKONOS
FINITION EN LAITON
ARROSOIR EN CHROME ANTICHAUX 25*19 CM
ROBINETTERIE PAS COMPRISE
MESURES: 85 CM
CONSULTER MESURES INSTALLATION Á LA PAGE
103 - 107
REF. 03000SY001



MIKONOS
CHROMED BRASS FINISH
CHROMED LIME RESISTANT HEADSHOWER 25*19 CM
FAUCETS NOT INCLUDED
MEASURES: 85 CM
CONSULT INSTALLATION MEASURES AT PAGE
103 - 107
REF. 03000SY001



MIKONOS
ACABAMENTO EM LATÃO CROMADO
CHUVEIRO CROMO ANTI-CALCÁRIO 25*19 CM
SEM TORNEIRA
DIMENSÕES: 85 CM
CONSULTAR DIMENSÕES DE INSTALAÇÃO NA PAG.
103 - 107
REF. 03000SY001



MIKONOS
FINITURA IN OTTONE
SOFFIONE 25*19 CM CROMATO ANTICALCARE
NON INCLUDE RUBINETTERIA
MISURE: 85 CM
CONSULTARE MISURE INSTALLAZIONE A PAG.
103 - 107
REF. 03000SY001



ACABADO LATON - ROCIADOR CROMO ANTICAL 25*19 CM - NO INCLUYE GRIFERIA -
MEDIDAS: 85 CM - CONSULTAR MEDIDAS INSTALACION EN PAG. 103 - 107





SICILIA
FINITION EN LAITON
ARROSOIR ANTICHAUX 20*20 CM
ROBINETTERIE PAS COMPRISE
EXTENSIBLE: DE 95 À 120 CM
CONSULTER MESURES INSTALLATION À LA PAGE
103 - 107
REF. 03000SIC00



SICILIA
CHROMED BRASS FINISH
LIME RESISTANT HEADSHOWER 20*20 CM
FAUCETS NOT INCLUDED
EXTENSIBLE: 95 A 120 CM
CONSULT INSTALLATION MEASURES AT PAGE
103 - 107
REF. 03000SIC00



SICILIA
ACABAMENTO EM LATÃO
CHUVEIRO ANTI-CALCÁRIO 20*20 CM
SEM TORNEIRA
EXTENSÍVEL: 95 A 120 CM
CONSULTAR DIMENSÕES DE INSTALAÇÃO NA PAG.
103 - 107
REF. 03000SIC00



SICILIA
FINITURA IN OTTONE
SOFFIONE 20*20 CM ANTICALCARE
NON INCLUDE RUBINETTERIA
ESTENSIBILE: DA 95 A 120 CM
CONSULTARE MISURE INSTALLAZIONE A PAG.
103 - 107
REF. 03000SIC00



ACABADO LATON - ROCIADOR ANTICAL 20*20 CM - NO INCLUYE GRIFERIA -
EXTENSIBLE: 95 A 120 CM - CONSULTAR MEDIDAS INSTALACION EN PAG. 103 - 107





PRESENTACION AMBIENTE 1



PHOTO ENVIRONNEMENT 1

ARROSOIR PISA
REF. 03000Y2020

BARRE + MANGUE DE DOUCHE + LAMPE OPORTO
REF. 03000BLO02

DISTRIBUTEUR BARCELONA ROND
REF. 0300082270



PHOTO ENVIRONMENT 1

PISA HEADSHOWER
REF. 03000Y2020

SHOWER SYSTEM + HANDSHOWER + OPORTO HOSE
REF. 03000BLO02

ROUND BARCELONA DISTRIBUTOR
REF. 0300082270



FOTO DO AMBIENTE 1

CHUVEIRO PISA
REF. 03000Y2020

RAMPA + CHUVEIRO DE MAO + FLEXO OPORTO
REF. 03000BLO02

DISTRIBUIDOR BARCELONA REDONDO
REF. 0300082270



FOTOGRAFIA DELL'AMBIENTE 1

SOFFIONE PISA
REF. 03000Y2020

BARRA DOCCIA + DOCCETTA + FLESSIBILE OPORTO
REF. 03000BLO02

DISTRIBUTORE ROTONDO BARCELONA
REF. 0300082270



ROCIADOR PISA
REF. 03000Y2020

BARRA + MANGO DUCHA + FLEXO OPORTO
REF. 03000BLO02

DISTRIBUIDOR BARCELONA REDONDO
REF. 0300082270



PRESENTACION AMBIENTE 2



PHOTO ENVIRONNEMENT 2

ARROSOIR VENECIA
REF. 03000F2020

BARRE + MANGUE DE DOUCHE + LAMPE LISBOA
REF. 03000BLO01

DISTRIBUTEUR BARCELONA CARRÉ
REF. 0300084246



PHOTO ENVIRONMENT 2

VENECIA HEADSHOWER
REF. 03000F2020

SHOWER SYSTEM + HANDSHOWER + LISBOA HOSE
REF. 03000BLO01

SQUARE BARCELONA DISTRIBUTOR
REF. 0300084246



FOTO DO AMBIENTE 2

CHUVEIRO VENECIA
REF. 03000F2020

RAMPA + CHUVEIRO DE MAO + FLEXO LISBOA
REF. 03000BLO01

DISTRIBUIDOR BARCELONA QUADRADO
REF. 0300084246



FOTOGRAFIA DELL'AMBIENTE 2

SOFFIONE VENECIA
REF. 03000F2020

BARRA DOCCIA + DOCCETTA + FLESSIBILE LISBOA
REF. 03000BLO01

DISTRIBUTORE QUADRATO BARCELONA
REF. 0300084246



ROCIADOR VENECIA
REF. 03000F2020

BARRA + MANGO DUCHA + FLEXO LISBOA
REF. 03000BLO01

DISTRIBUIDOR BARCELONA CUADRADO
REF. 0300084246



OPORTO



OPORTO
FINITION EN LAITON CHROMÉ
SUPPORT GLISSANT
MANGUE DE DOUCHE EN LAITON
LAMPE GRISE PET 150 CM
MESURE: 70 CM
CONSULTER MESURES INSTALLATION À LA PAGE
103 - 107
REF. 03000BL002



OPORTO
CHROMED BRASS FINISH
SLIDING SUPPORT
BRASS HANDSHOWER
GREY PET HOSE 150 CM
MEASURES: 70 CM
CONSULT INSTALLATION MEASURES AT PAGE
103 - 107
REF. 03000BL002



OPORTO
ACABAMENTO EM LATÃO CROMADO
SUPPORTO DESLIZANTE
CHUVEIRO DE MAO EM LATÃO
FLEXO PET CINZA 150 CM
DIMENSÕES: 70 CM
CONSULTAR DIMENSÕES DE INSTALAÇÃO NA PAG.
103 - 107
REF. 03000BL002



OPORTO
FINITURA IN OTTONE CROMATO
SUPPORTO SCORREVOLE
DOCCETTA IN OTTONE
FLESSIBILE PET GRIGIO 150 CM
MISURE: 70 CM
CONSULTARE MISURE INSTALLAZIONE A PAG.
103 - 107
REF. 03000BL002



ACABADO LATON CROMADO - SOPORTE DESLIZANTE - MANGO DE DUCHA LATON -
FLEXO PET GRIS 150 CM - MEDIDA: 70 CM - CONSULTAR MEDIDAS INSTALACION EN PAG. 103 - 107



LISBOA



LISBOA
FINITION EN LAITON CHROMÉ
SUPPORT GLISSANT
MANGUE DE DOUCHE EN LAITON
LAMPE GRISE PET 150 CM
MESURE: 70 CM
CONSULTER MESURES INSTALLATION À LA PAGE
103 - 107
RÉF. 03000BLO01



LISBOA
CHROMED BRASS FINISH
SLIDING SUPPORT
BRASS HANDSHOWER
GREY PET HOSE 150 CM
MEASURES: 70 CM
CONSULT INSTALLATION MEASURES AT PAGE
103 - 107
REF. 03000BLO01



LISBOA
ACABAMENTO EM LATÃO CROMADO
SUPORTE DESLIZANTE
CHUVEIRO DE MAO EM LATÃO
FLEXO PET CINZA 150 CM
DIMENSÕES: 70 CM
CONSULTAR DIMENSÕES DE INSTALAÇÃO NA PAG.
103 - 107
REF. 03000BLO01



LISBOA
FINITURA IN OTTONE CROMATO
SUPPORTO SCORREVOLE
DOCCETTA IN OTTONE
FLESSIBILE PET GRIGIO 150 CM
MISURE: 70 CM
CONSULTARE MISURE INSTALLAZIONE A PAG.
103 - 107
REF. 03000BLO01



ACABADO LATON CROMADO - SOPORTE DESLIZANTE - MANGO DE DUCHA LATON -
FLEXO PET GRIS 150 CM - MEDIDA: 70 CM - CONSULTAR MEDIDAS INSTALACION EN PAG. 103 - 107

REF. 03000BLO01



BARRE ET ROBINETTERIE BALEAR
 BARRE DE DOUCHE CHROMÉE: 37 CM
 ARROSOIR OVALE: 25*15 CM
 BARRE SUJÉTION À MANGUE DE DOUCHE: 76 CM
 MONOCOMMANDE
 DISTRIBUTEUR 2 POSITIONS
 RÉF. 03000BAL00
 DISTRIBUTEUR CADIZ INDÉPENDENT
 RÉF. 03000CDZ00



BALEAR SHOWER SYSTEM WITH FAUCETS
 CHROMED SHOWER SYSTEM: 37 CM
 OVAL HEADSHOWER: 25*15 CM
 TUBE FOR HANDSHOWER: 76 CM
 SINGLE CONTROL
 2 POSITIONS DISTRIBUTOR
 RÉF. 03000BAL00
 DISTRIBUTOR CADIZ INDEPENDENT
 RÉF. 03000CDZ00



RAMPA Y TORNEIRA BALEAR
 RAMPA DE DUHE CROMADA: 37 CM
 CHUVEIRO OVALIZADO: 25*15 CM
 RAMPA FIXAÇÃO TELEFONE DE DUCHE: 76 CM
 MONOCOMANDO
 DISTRIBUIDOR 2 POSIÇÕES
 RÉF. 03000BAL00
 DISTRIBUIDOR CADIZ INDEPENDENTE
 RÉF. 03000CDZ00



BARRA E RUBINETTERIA BALEAR
 BARRA DOCCIA CROMATA: 37 CM
 SOFFIONE OVALE: 25*15 CM
 ALTEZZA FISSAGGIO DOCCETTA: 76 CM
 MISCELATORE
 DISTRIBUTORE A 2 VIE
 RÉF. 03000BAL00
 DISTRIBUTORE CADIZ INDIPENDENTE
 RÉF. 03000CDZ00



BARRA DE DUCHA CROMADA: 37 CM - ROCIADOR OVALADO: 25*15 CM -
BARRA SUJECCION A MANGO DE DUCHA: 76 CM - MONOMANDO -
DISTRIBUIDOR 2 POSICIONES



-  **ARROSOIRS SPÉCIAUX**
-  **SPECIAL HEADSHOWERS**
-  **CHUVEIROS ESPECIAIS**
-  **SOFFIONI SPECIALI**



PREMARCO

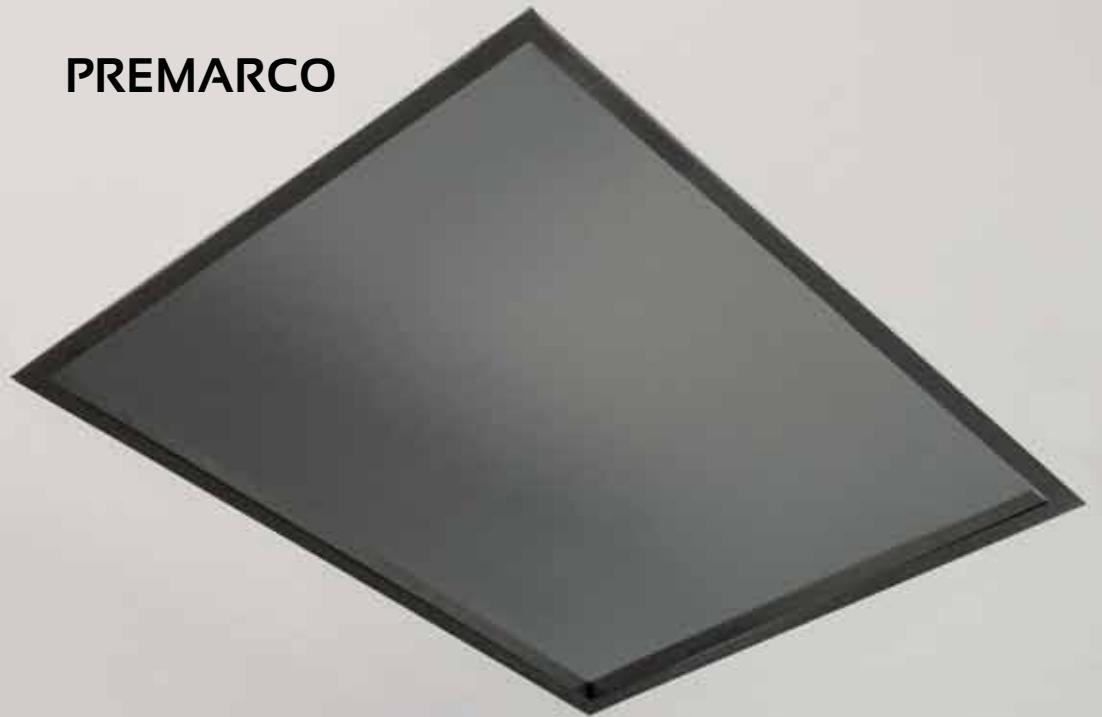

PRECADRE
FINITION EN ACIER INOX
SUJECCION Á PLAFOND
CONSULTER PLUSIEURS MESURES Á LA PAGE 49



PREFRAME
POLISHED STEEL FINISH
ROOF FIXING
CONSULT DIFFERENT MEASURES AT PAGE 49



PREMARCO
ACABAMENTO AÇO POLIDO
MONTAGEM DO TETO
CONSULTAR DIMENSÕES NA PAG. 49



PROFILO A INCASSO
FINITURA ACCIAIO SATINATO
FISSAGGIO A SOFFITTO
CONSULTARE MISURE DISPONIBILI A PAG. 49



ACABADO ACERO PULIDO - SUJECCION A TECHO -
CONSULTE VARIAS MEDIDAS EN PAG. 49



ROCIADOR LONDON



ARROSOIR LONDON
FINITION EN ACIER
2 CASCADES CROISÉES
4 LED'S BLANC DYNAMIQUE
ACCESSOIRES NON INCLUS
MESURES: 50*40 CM
REF. 0300R40000



LONDON HEADSHOWER
STEEL FINISH
2 CROSSED CASCADES
4 WHITE LED'S DYNAMO
ACCESSORIES NOT INCLUDED
MEASURES: 50*40 CM
REF. 0300R40000



CHUVEIRO LONDON
ACABAMENTO AÇO
2 CASCATAS COM SAÍDA CRUZADAS
4 LED'S DINAMO BRANCO
NON INCLUE ACÉSSORIOS
DIMENSÕES: 50*40 CM
REF. 0300R40000



SOFFIONE LONDON
FINITURA ACCIAIO
2 CASCATE A CROCE
4 LED ALIMENTATI AD ACQUA
NON INCLUE COMPLEMENTI
MISURE: 50*40 CM
REF. 0300R40000



ACABADO ACERO - 2 CASCADAS CRUZADAS - 4 LED'S DINAMO BLANCO -
ACCESORIOS NO INCLUIDOS - MEDIDAS: 50*40 CM

REF. 0300R40000



ROCIADOR PARIS



ARROSOIR PARIS
ILLUMINATION 12 V
2 PRISES D'EAU
FINITION EN ACIER ANTICHAUX
MESURES: 50*50 CM
REF. 0300R50000



PARIS HEADSHOWER
POWER LIGHTING 12 V
2 WATER TAKINGS
LIME RESISTANT STEEL FINISH
MEASURES: 50*50 CM
REF. 0300R50000



CHUVEIRO PARIS
ILUMINAÇÃO 12 V
2 ENTRADAS DE ÁGUA
ACABAMENTO AÇO ANTI-CALCÁRIO
DIMENSÕES: 50*50 CM
REF. 0300R50000



SOFFIONE PARIS
ILLUMINAZIONE 12 V
2 PRESE D'ACQUA
FINITURA ACCIAIO ANTICALCARE
MISURE: 50*50 CM
REF. 0300R50000



ILUMINACION 12 V - 2 TOMAS DE AGUA - ACABADO ACERO ANTICAL -
MEDIDAS: 50*50 CM



ROCIADOR MONACO



ROCIADOR MONACO
1 ARROSOIR INDÉPENDENT
1 CASCADE
FINITION EN ACIER INOX.
MESURES: 6*60*22 CM
PRESSION MIN.2 ATM-MAX.7ATM
RÉF. 0300RPA00



MONACO HEADSHOWER
1 INDEPENDENT HEADSHOWER
1 CASCADE
MATT STEEL FINISH
MEASURES: 6*60*22 CM
PRESSURE MIN.2 ATM-MAX.7 ATM
REF. 0300RPA00



CHUVEIRO MONACO
1 CHUVEIRO INDEPENDENTE
1 CASCATA
ACABAMENTO AÇO INOX.
DIMENSÕES: 6*60*22 CM
PRESSÃO MIN.2 ATM-MAX.7ATM
REF. 0300RPA00



SOFFIONE MONACO
1 SOFFIONE INDIPENDENTE
1 CASCATA
FINITURA IN ACCIAIO INOX.
MISURE: 6*60*22 CM
PRESSIONE MIN.2 ATM-MAX.7ATM
REF. 0300RPA00



1 ROCIADOR INDEPENDIENTE - 1 CASCADA - ACABADO ACERO INOX. -
MEDIDAS: 6*60*22 CM - PRESION MIN.2 ATM-MAX.7ATM

REF. 0300RPA00



ROCIADOR PISA



ROCIADOR PISA
FINITION EN ACIER INOX ANTICHAUX
RÉF. 03000Y2020



PISA HEADSHOWER
LIME RESISTANT POLISHED STEEL FINISH
REF. 03000Y2020



CHUVEIRO PISA
ACABAMENTO AÇO POLIDO ANTI-CALCÁRIO
REF. 03000Y2020



SOFFIONE PISA
FINITURA IN ACCIAIO SATINATO ANTICALCARE
REF. 03000Y2020



ACABADO ACERO PULIDO ANTICAL

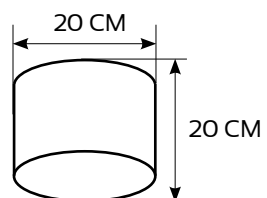



ROCIADOR VENECIA



ROCIADOR VENECIA
FINITION EN ACIER INOX ANTICHAUX
REF. 03000F2020



VENEZIA HEADSHOWER
LIME RESISTANT POLISHED STEEL FINISH
REF. 03000F2020



CHUVEIRO VENECIA
ACABAMENTO AÇO POLIDO ANTI-CALCÁRIO
REF. 03000F2020



SOFFIONE VENECIA
FINITURA IN ACCIAIO SATINATO ANTICALCARE
REF. 03000F2020



ACABADO ACERO PULIDO ANTICAL

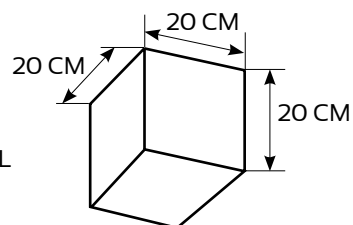

REF. 03000F2020

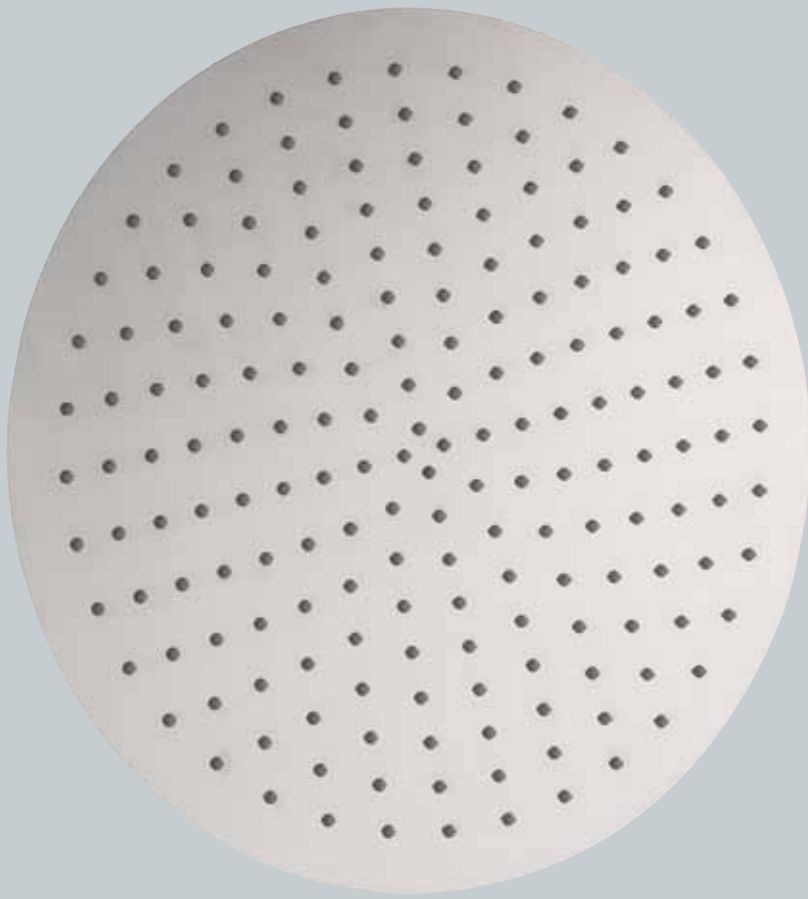

ROCIADORES EXTRAPLANOS MOSCU



ARROSOIR EXTRA-PLATE MOSCU
ÉCONOMISEUR D'EAU À MOINS PRÉSSION POUR
LE CORRECT FONCTIONNEMENT.
ACIER BRILLIANT

MESURES Ø 20 CM - RÉF. 030000SR08
PRESSION MINIMA: 1 ATM

MESURES Ø 25 CM - RÉF. 030000SR10
PRESSION MINIMA: 1.5 ATM

MESURES Ø 30 CM - RÉF. 030000SR12
PRESSION MINIMA: 2 ATM

MESURES Ø 40 CM - RÉF. 030000SR13
PRESSION MINIMA: 3 ATM



MOSCU EXTRASLIM HEADSHOWERS
WATER ECONOMIZER WITH LOWER PRESSURE FOR
A WRIGHT USE.
STEEL BRIGHTNESS FINISH

MEASURES Ø 20 CM - REF. 030000SR08
MINIMAL PRESSURE: 1 ATM

MEASURES Ø 25 CM - REF. 030000SR10
MINIMAL PRESSURE: 1.5 ATM

MEASURES Ø 30 CM - REF. 030000SR12
MINIMAL PRESSURE: 2 ATM

MEASURES Ø 40 CM - REF. 030000SR13
MINIMAL PRESSURE: 3 ATM



CHUVEIRO EXTRA-FINE MOSCU
ECONOMIZADOR DA ÁGUA A PRESSÃO INFERIOR
PARA A OPERAÇÃO ADEQUADA.
AÇO BRILHANTE

DIMENSÕES Ø 20 CM - REF. 030000SR08
PRESSÃO MINIMA: 1 ATM

DIMENSÕES Ø 25 CM - REF. 030000SR10
PRESSÃO MINIMA: 1.5 ATM

DIMENSÕES Ø 30 CM - REF. 030000SR12
PRESSÃO MINIMA: 2 ATM

DIMENSÕES Ø 40 CM - REF. 030000SR13
PRESSÃO MINIMA: 3 ATM



SOFFIONI MOSCU
SOFFIONE ULTRAPIATTO ECONOMIZZATORE
D'ACQUA PER UN CORRETTO FUNZIONAMENTO
ANCHE A PRESSIONE MINIMA.
ACCIAIO LUCIDO

MISURE Ø 20 CM - REF. 030000SR08
PRESSIONE MINIMA: 1 ATM

MISURE Ø 25 CM - REF. 030000SR10
PRESSIONE MINIMA: 1.5 ATM

MISURE Ø 30 CM - REF. 030000SR12
PRESSIONE MINIMA: 2 ATM

MISURE Ø 40 CM - REF. 030000SR13
PRESSIONE MINIMA: 3 ATM



**ECONOMIZADOR DE AGUA CON MENOR PRESION PARA
SU CORRECTO FUNCIONAMIENTO - ACERO BRILLO**

MEDIDAS Ø 20 CM - REF. 030000SR08 - PRESION MINIMA: 1 ATM

MEDIDAS Ø 25 CM - REF. 030000SR10 - PRESION MINIMA: 1.5 ATM

MEDIDAS Ø 30 CM - REF. 030000SR12 - PRESION MINIMA: 2 ATM

MEDIDAS Ø 40 CM - REF. 030000SR13 - PRESION MINIMA: 3 ATM

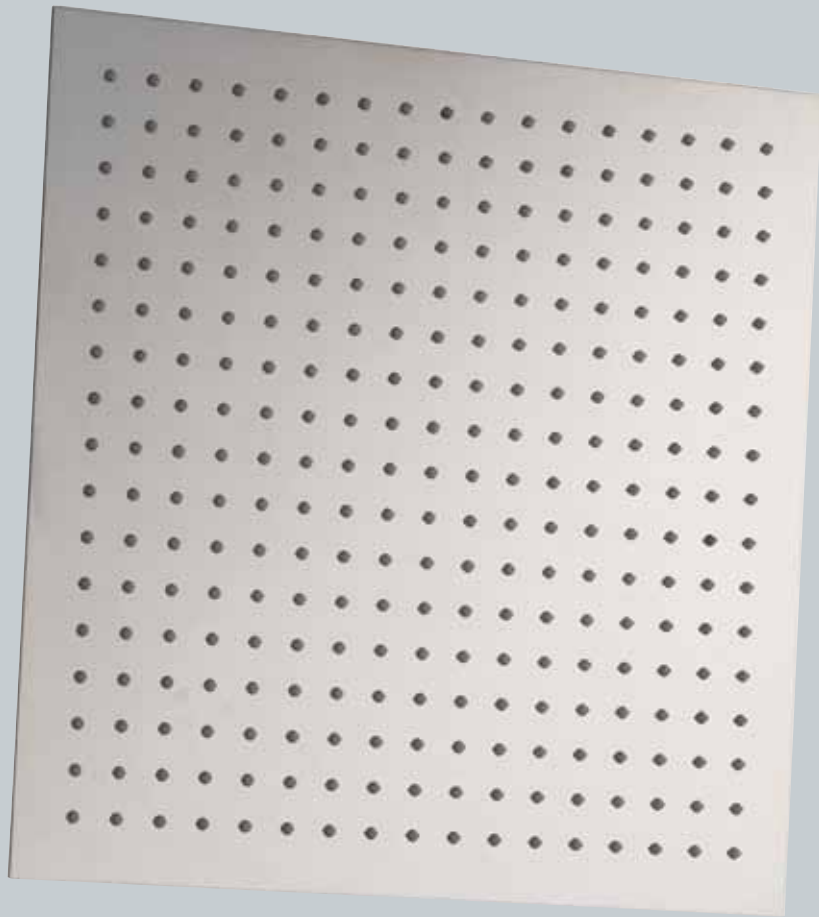

ROCIADORES EXTRAPLANOS SOFIA



ARROSOIR EXTRA-PLAT SOFIA
ÉCONOMISEUR D'EAU À MOINS PRÉSSION POUR
LE CORRECT FONCTIONNEMENT.
ACIER BRILLIANT

MESURES 20*20 - RÉF. 030000SS08
PRESSION MINIMA: 1 ATM

MESURES 25*25 - RÉF. 030000SS10
PRESSION MINIMA: 1'5 ATM

MESURES 30*30 - RÉF. 030000SS12
PRESSION MINIMA: 2 ATM

MESURES 40*40 - RÉF. 030000SS13
PRESSION MINIMA: 3 ATM



EXTRASLIM HEADSHOWER SOFIA
WATER ECONOMIZER WITH LOWER PRESSURE FOR
A WRIGHT USE.
STEEL BRIGHTNESS FINISH

MEASURES 20*20 - REF. 030000SS08
MINIMAL PRESSURE: 1 ATM

MEASURES 25*25 - REF. 030000SS10
MINIMAL PRESSURE: 1'5 ATM

MEASURES 30*30 - REF. 030000SS12
MINIMAL PRESSURE: 2 ATM

MEASURES 40*40 - REF. 030000SS13
MINIMAL PRESSURE: 3 ATM



CHUVEIRO EXTRA-FINE SOFIA
ECONOMIZADOR DA ÁGUA A PRESSÃO INFERIOR
PARA A OPERAÇÃO ADEQUADA.
AÇO BRILHANTE

DIMENSÕES 20*20 - REF. 030000SS08
PRESSÃO MINIMA: 1 ATM

DIMENSÕES 25*25 - REF. 030000SS10
PRESSÃO MINIMA: 1'5 ATM

DIMENSÕES 30*30 - REF. 030000SS12
PRESSÃO MINIMA: 2 ATM

DIMENSÕES 40*40 - REF. 030000SS13
PRESSÃO MINIMA: 3 ATM



SOFFIONI SOFIA
SOFFIONE ULTRAPIATTO ECONOMIZZATORE
D'ACQUA PER UN CORRETTO FUNZIONAMENTO
ANCHE A PRESSIONE MINIMA.
ACCIAIO LUCIDO

MISURE 20*20 - REF. 030000SS08
PRESSIONE MINIMA: 1 ATM

MISURE 25*25 - REF. 030000SS10
PRESSIONE MINIMA: 1'5 ATM

MISURE 30*30 - REF. 030000SS12
PRESSIONE MINIMA: 2 ATM

MISURE 40*40 - REF. 030000SS13
PRESSIONE MINIMA: 3 ATM



**ECONOMIZADOR DE AGUA CON MENOR PRESION PARA
SU CORRECTO FUNCIONAMIENTO - ACERO BRILLO**

MEDIDAS 20*20 - REF. 030000SS08 - PRESION MINIMA: 1 ATM

MEDIDAS 25*25 - REF. 030000SS10 - PRESION MINIMA: 1'5 ATM

MEDIDAS 30*30 - REF. 030000SS12 - PRESION MINIMA: 2 ATM

MEDIDAS 40*40 - REF. 030000SS13 - PRESION MINIMA: 3 ATM

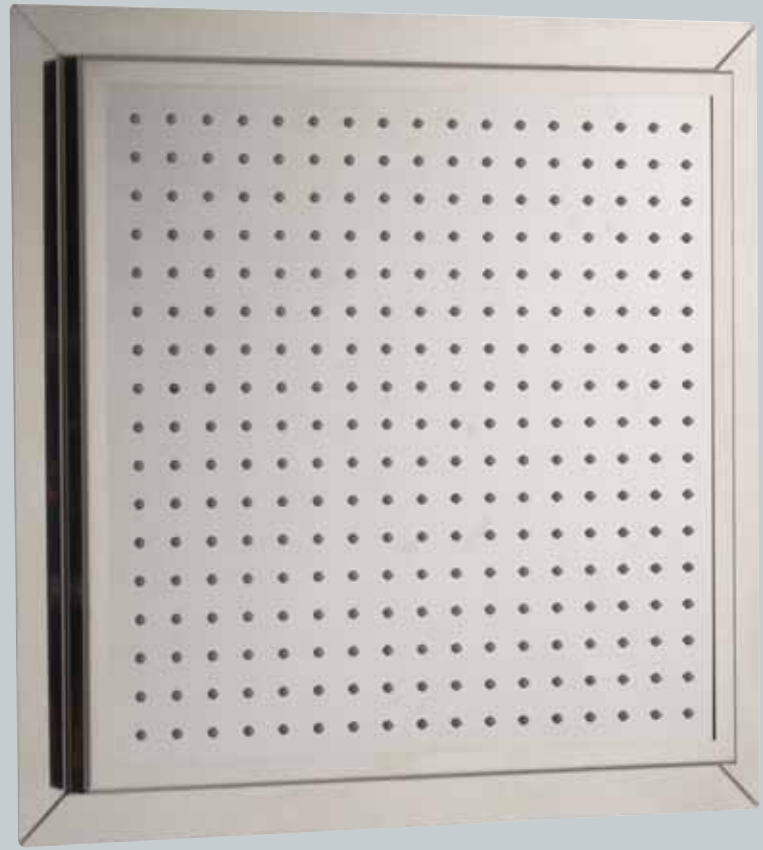

PREMARCO



PRECADRE
FINITION EN ACIER INOX
MODÈLES:
REF. 00PREMARCO
POUR L'ARROSOIR LONDON 50*40
REF. 01PREMARCO
POUR L'ARROSOIR SOFIA 40*40
REF. 02PREMARCO
POUR L'ARROSOIR PARIS 50*50
REF. 03PREMARCO
POUR L'ARROSOIR SOFIA 30*30



PREFRAME
POLISHED STEEL FINISH
MODELS:
REF. 00PREMARCO
FOR LONDON HEADSHOWER 50*40
REF. 01PREMARCO
FOR SOFIA HEADSHOWER 40*40
REF. 02PREMARCO
FOR PARIS HEADSHOWER 50*50
REF. 03PREMARCO
FOR SOFIA HEADSHOWER 30*30



PREMARCO
ACABAMENTO AÇO INOX
MODELOS:
REF. 00PREMARCO
PARA O CHUVEIRO LONDON 50*40
REF. 01PREMARCO
PARA O CHUVEIRO SOFIA 40*40
REF. 02PREMARCO
PARA O CHUVEIRO PARIS 50*50
REF. 03PREMARCO
PARA O CHUVEIRO SOFIA 30*30



PROFILO A INCASSO
FINITURA IN ACCIAIO INOX
MODELLI:
REF. 00PREMARCO
PER IL SOFFIONE LONDON 50*40
REF. 01PREMARCO
PER IL SOFFIONE SOFIA 40*40
REF. 02PREMARCO
PER IL SOFFIONE PARIS 50*50
REF. 03PREMARCO
PER IL SOFFIONE SOFIA 30*30





030000A82C (35CM)



030000FB22 (35 CM)



03000MLF1 (20 CM)



03000MLF2 (35 CM)



03000M6000

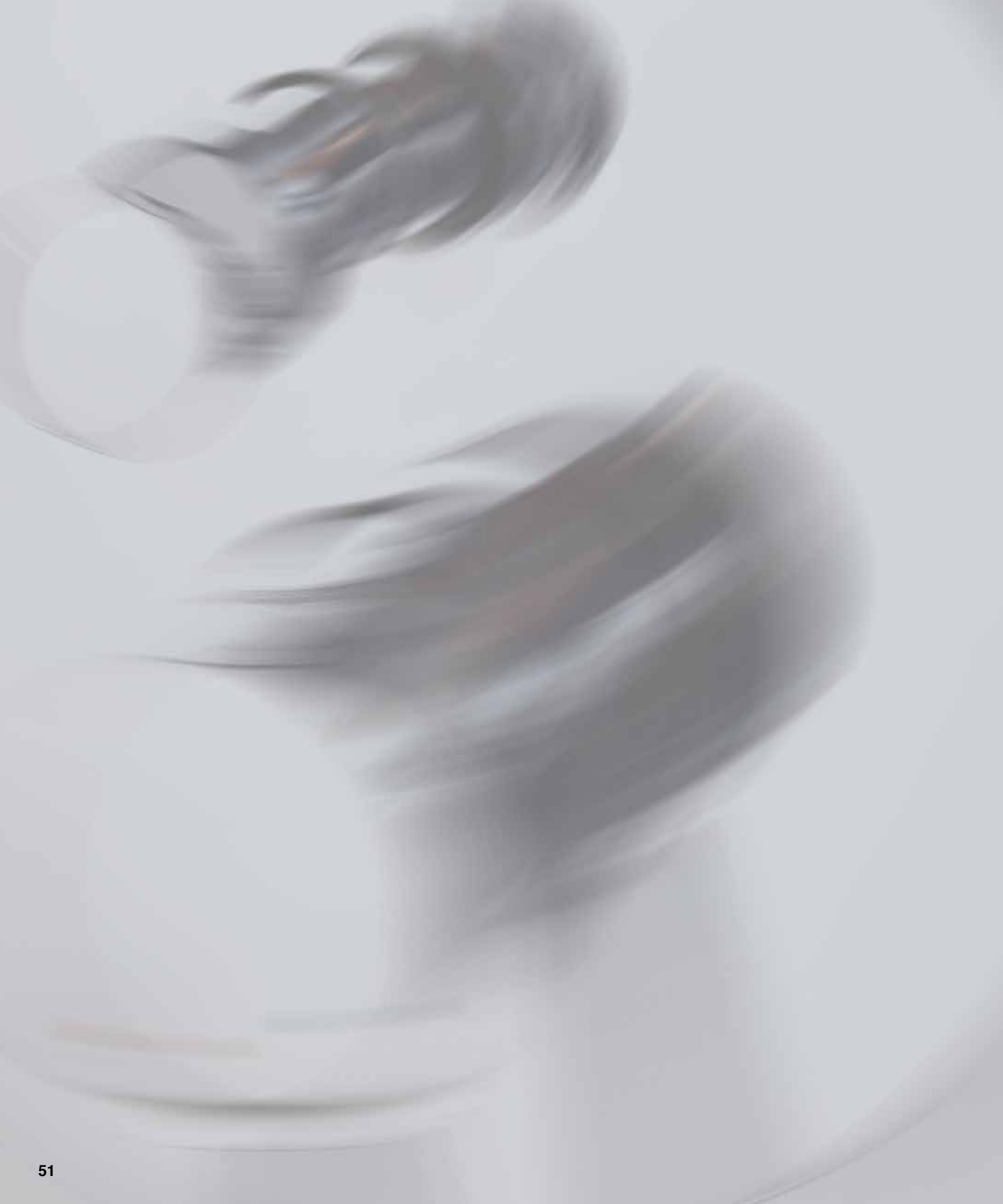

 **ROBINETTERIES**

 **FAUCETS**

 **TORNEIRAS**

 **RUBINETTERIA**

GRIFERIA TENERIFE DUCHA



ROBINETTERIE TENERIFE DOUCHE
THERMOSTATIQUE
ACCESSOIRES PAS COMPRIS
REF. 03000G01131



TENERIFE SHOWER FAUCETS
THERMOSTATIC
ACCESSORIES NOT INCLUDED
REF. 03000G01131



TORNEIRA TENERIFE DUCHE
TERMOSTÁTICA
ACCESÓRIOS NÃO INCLUIDOS
REF. 03000G01131



RUBINETTERIA TENERIFE DOCCIA
TERMOSTATICA
NON INCLUDE ACCESSORI
REF. 03000G01131



TERMOSTATICA - NO INCLUYE ACCESORIOS

GRIFERIA TENERIFE BAÑERA



ROBINETTERIE TENERIFE BAIGNOIRE
THERMOSTATIQUE
ACCESSOIRES PAS COMPRIS
REF. 03000G01121



TENERIFE BATH FAUCETS
THERMOSTATIC
ACCESSORIES NOT INCLUDED
REF. 03000G01121



TORNEIRA TENERIFE BANHEIRA
THERMOSTÁTICA
ACCESÓRIOS NÃO INCLUIDOS
REF. 03000G01121



RUBINETTERIA TENERIFE VASCA DA BAGNO
THERMOSTATICA
NON INCLUDE ACCESSORI
REF. 03000G01121



TERMOSTATICA - NO INCLUYE ACCESORIOS

REF. 03000G01121



GRIFERIA TENERIFE LAVABO



ROBINETTERIE TENERIFE LAVABO
MONOCOMMANDE
DISQUES CÉRAMIQUES
RÉF. 03000TEN01
MESURE: 35 MM



TENERIFE BASIN FAUCETS
SINGLE CONTROL
CERAMIC DISCS
REF. 03000TEN01
MEASURES: 35 MM



TORNEIRA TENERIFE LAVATÓRIO
MONOCOMANDO
DISCOS CERÂMICOS
REF. 03000TEN01
DIMENSÕES: 35 MM



RUBINETTERIA TENERIFE LAVANDINO
MISCELATORE
CARTUCCIA A DISCHI CERAMICI
REF. 03000TEN01
MISURA: 35 MM



MONOMANDO - DISCOS CERAMICOS - MEDIDA: 35 MM



GRIFERIA TENERIFE BIDE



ROBINETTERIE TENERIFE BIDE
MONOCOMMANDE
DISQUES CÉRAMIQUES
RÉF. 03000TEN02
MESURE: 35 MM



TENERIFE BIDE FAUCETS
SINGLE CONTROL
CERAMIC DISCS
REF. 03000TEN02
MEASURES: 35 MM



TORNEIRA TENERIFE BIDÉ
MONOCOMANDO
DISCOS CERÂMICOS
REF. 03000TEN02
DIMENSÕES: 35 MM



RUBINETTERIA TENERIFE BIDE
MISCELATORE
CARTUCCIA A DISCHI CERAMICI
REF. 03000TEN02
MISURA: 35 MM



MONOMANDO - DISCOS CERAMICOS - MEDIDA: 35 MM

REF. 03000TEN02



GRIFERIA MADEIRA LAVABO



ROBINETTERIE MADEIRA LAVABO
MONOCOMMANDE
CARTOUCHE CÉRAMIQUE
MESURE: 35 MM
RÉF. 03000MADO1



MADEIRA BASIN FAUCETS
SINGLE CONTROL
CERAMIC DISCS
MEASURES: 35 MM
REF. 03000MADO1



TORNEIRA MADEIRA LAVATÓRIO
MONOCOMANDO
CARTUCHO CERÂMICO
DIMENSÕES: 35 MM
REF. 03000MADO1



RUBINETTERIA MADEIRA LAVANDINO
MISCELATORE
CARTUCCIA IN CERAMICA
MISURA: 35 MM
REF. 03000MADO1



MONOMANDO - CARTUCHO CERAMICO - MEDIDA: 35 MM



GRIFERIA MADEIRA BIDE



ROBINETTERIE MADEIRA BIDET
MONOCOMMANDE
CARTOUCHE CÉRAMIQUE
MESURE: 35 MM
RÉF. 03000MADO2



MADEIRA BIDET FAUCETS
SINGLE CONTROL
CERAMIC DISCS
MEASURES: 35 MM
REF. 03000MADO2



TORNEIRA MADEIRA BIDÉ
MONOCOMANDO
CARTUCHO CERÂMICO
DIMENSÕES: 35 MM
REF. 03000MADO2



RUBINETTERIA MADEIRA BIDE'
MISCELATORE
CARTUCCIA IN CERAMICA
MISURA: 35 MM
REF. 03000MADO2



MONOMANDO - CARTUCHO CERAMICO - MEDIDA: 35 MM

REF. 03000MADO2



DISTRIBUIDOR 2 POSICIONES CEUTA



DISTRIBUTEUR CEUTA À 2 POSITIONS
 FINITION LAITON CHROMÉ
 COMMANDES CARRÉES OU RONDES
 MESURES: 30.5*20 CM
 COMMANDES RONDES: RÉF. 0300G02002
 COMMANDES CARRÉES: RÉF. 0300GC2002



CEUTA 2 POSITIONS DISTRIBUTOR BUILT IN
 CHROMED BRASS FINISH
 ROUND OR SQUARE CONTROLS
 MEASURES: 30.5*20 CM
 ROUND CONTROLS: REF. 0300G02002
 SQUARE CONTROLS: REF. 0300GC2002



DISTRIBUIDOR CEUTA 2 POSIÇÕES
 ACABAMENTO EM LATÃO CROMADO
 MANÍPULOS REDONDOS OU QUADRADOS
 DIMENSÕES: 30.5*20 CM
 MANÍPULOS REDONDOS: REF. 0300G02002
 MANÍPULOS QUADRADOS: REF. 0300GC2002



DISTRIBUTORE CEUTA A 2 VIE
 FINITURA IN OTTONE CROMATO
 MANOPOLE QUADRATE O ROTONDE
 MISURE: 30.5*20 CM
 MANOPOLE ROTONDE: REF. 0300G02002
 MANOPOLE QUADRATE: REF. 0300GC2002



ACABADO LATON CROMADO - MANDOS CUADRADOS O REDONDOS - MEDIDAS: 30.5*20 CM

MANDOS REDONDOS:
 REF. 0300G02002

MANDOS CUADRADOS:
 REF. 0300GC2002



DISTRIBUIDOR 3 POSICIONES MELILLA



DISTRIBUTEUR MELILLA À 3 POSITIONS
 FINITURE EN LAITON CHROMÉ
 COMMANDES CARRÉES O RONDES
 MESURE: 40*20 CM
 COMMANDES RONDES: RÉF. 0300G02003
 COMMANDES CARRÉES: RÉF. 0300GC2003



MELILLA 3 POSITIONS DISTRIBUTOR BUILT IN
 CHROMED BRASS FINISH
 ROUND OR SQUARE CONTROLS
 MEASURES: 40*20 CM
 ROUND CONTROLS: REF. 0300G02003
 SQUARE CONTROLS: REF. 0300GC2003



DISTRIBUIDOR MELILLA 3 POSIÇÕES
 ACABAMENTO EM LATÃO CROMADO
 MANÍPULOS REDONDOS OU QUADRADOS
 DIMENSÕES: 40*20 CM
 MANÍPULOS REDONDOS: REF. 0300G02003
 MANÍPULOS QUADRADOS: REF. 0300GC2003



DISTRIBUTORE MELILLA A 3 VIE
 FINITURA IN OTTONE CROMATO
 MANOPOLE QUADRATE O ROTONDE
 MISURE: 40*20 CM
 MANOPOLE ROTONDE: REF. 0300G02003
 MANOPOLE QUADRATE: REF. 0300GC2003



ACABADO LATON CROMADO - MANDOS CUADRADOS O REDONDOS - MEDIDAS: 40*20 CM

MANDOS REDONDOS:
 REF. 0300G02003

MANDOS CUADRADOS:
 REF. 0300GC2003



DISTRIBUIDOR 2 VIAS BARCELONA



DISTRIBUTEUR BARCELONA Á 2 POSITIONS
FINITURE EN LAITON CHROMÉ
CARTOUCHE 35 MM

ROND
MESURE: Ø 17 CM
RÉF. 03000B2270

CARRÉ
MESURE: 19*15 CM
RÉF. 0300084246



BARCELONA 2 POSITIONS DISTRIBUTOR
CHROMED BRASS FINISH
DISCS: 35 MM

ROUND
MEASURES: Ø 17 CM
REF. 03000B2270

SQUARE
MEASURES: 19*15 CM
REF. 0300084246



DISTRIBUIDOR BARCELONA 2 POSIÇÕES
ACABAMENTO EM LATÃO CROMADO
CARTUCHO 35 MM

REDONDO
DIMENSÕES: Ø 17 CM
REF. 03000B2270

QUADRADO
DIMENSÕES: 19*15 CM
REF. 0300084246



DISTRIBUTORE BARCELONA A 2 VIE
FINITURA IN OTTONE CROMATO
CARTUCCIA 35 MM

ROTONDO
MISURE: Ø 17 CM
REF. 03000B2270

QUADRATO
MISURE: 19*15 CM
REF. 0300084246



ACABADO LATON CROMADO - CARTUCHO 35 MM

REDONDO - MEDIDA: Ø 17 CM
REF.03000B2270

CUADRADO - MEDIDA: 19*15 CM
REF. 0300084246

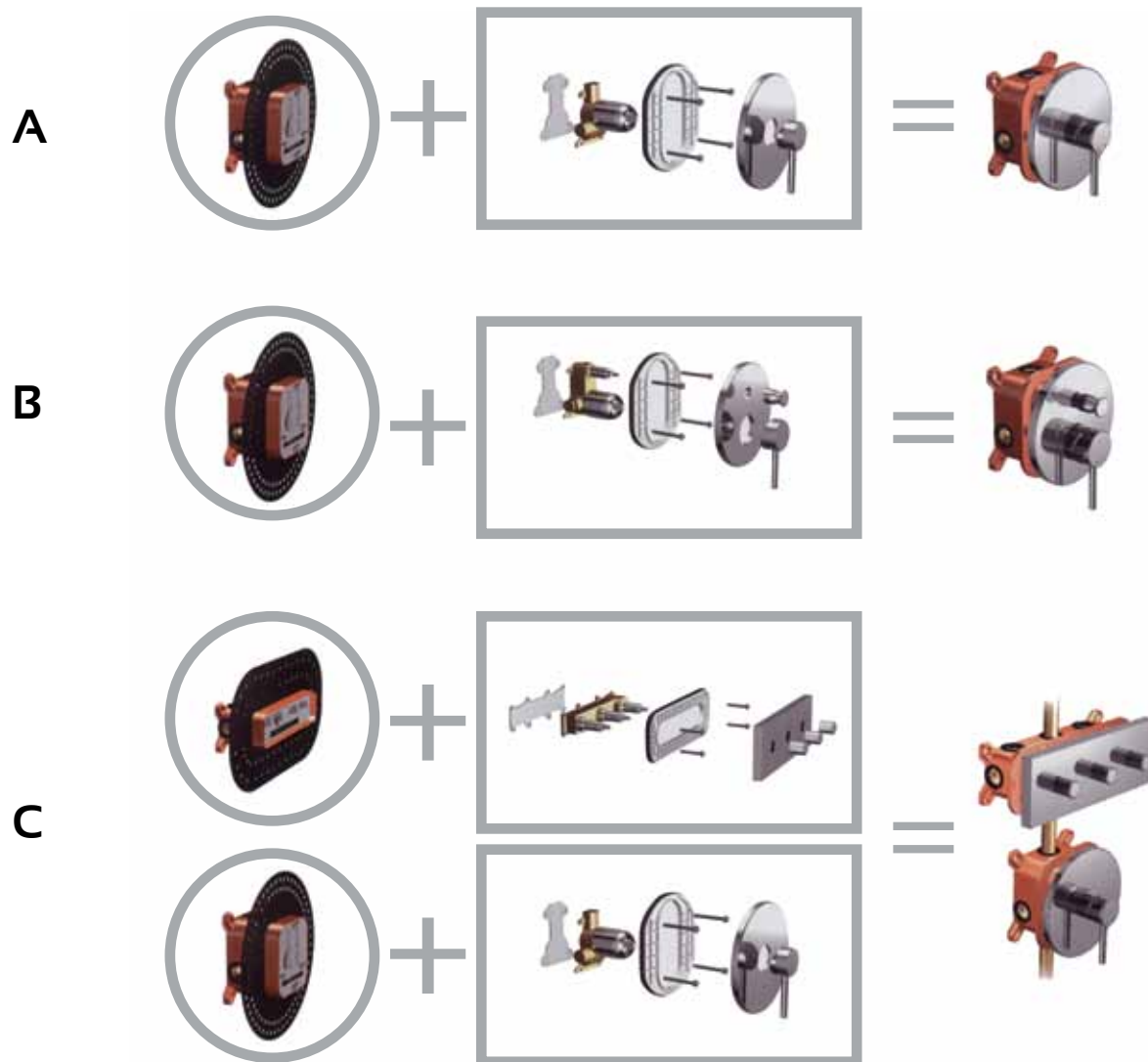

DISTRIBUIDORES VARIOS



DISTRIBUTEURS VARIÉS
 FINITURE EN LAITON CHROMÉ
A. DISTRIBUTEUR MADRID À 1 POSITION
 BOITE À ENCASTRE MIN.65 CM-MAX.90 CM
 CARRÉ RÉF. 0300084245
 ROND RÉF. 0300084136
B. DISTRIBUTEUR BARCELONA À 2 POSITIONS
 BOITE À ENCASTRE MIN.65 CM-MAX.90 CM
 CARRÉ RÉF. 0300084246
 ROND RÉF. 0300082270
C. DISTRIBUTEUR SEVILLA À 3 POSITIONS
 BOITE À ENCASTRE MIN.60 CM-MAX.230 CM
 ROND RÉF. 0300083310



DIFFERENT DISTRIBUTORS
 CHROMED BRASS FINISH
A. MADRID 1 POSITION DISTRIBUTOR
 BUILT IN BOX MIN.65 CM-MAX.90 CM
 SQUARE REF. 0300084245
 ROUND REF. 0300084136
B. BARCELONA 2 POSITIONS DISTRIBUTOR
 BUILT IN BOX MIN.65 CM-MAX.90 CM
 SQUARE REF. 0300084246
 ROUND REF. 0300082270
C. SEVILLA 3 POSITIONS DISTRIBUTOR
 BUILT IN BOX MIN.60 CM-MAX.230 CM
 ROUND REF. 0300083310



VÁRIOS DISTRIBUIDORES
 ACABAMENTO EM LATÃO CROMADO
A. DISTRIBUIDOR MADRID 1 POSIÇÃO
 CAIXA DE EMBUTIR MIN.65 CM-MAX.90 CM
 QUADRADO REF. 0300084245
 REDONDO REF. 0300084136
B. DISTRIBUIDOR BARCELONA 2 POSIÇÕES
 CAIXA DE EMBUTIR MIN.65 CM-MAX.90 CM
 QUADRADO REF. 0300084246
 REDONDO REF. 0300082270
C. DISTRIBUIDOR SEVILLA 3 POSIÇÕES
 CAIXA DE EMBUTIR MIN.60 CM-MAX.230 CM
 REDONDO REF. 0300083310



DISTRIBUTORI VARI
 FINITURA IN OTTONE CROMATO
A. DISTRIBUTORE MADRID A 1 VIA
 MISURE CASSAMATTA MIN.65 CM-MAX.90 CM
 QUADRATO REF. 0300084245
 ROTONDO REF. 0300084136
B. DISTRIBUTORE BARCELONA A 2 VIE
 MISURE CASSAMATTA MIN.65 CM-MAX.90 CM
 QUADRATO REF. 0300084246
 ROTONDO REF. 0300082270
C. DISTRIBUTORE SEVILLA A 3 VIE
 MISURE CASSAMATTA MIN.60 CM-MAX.230 CM
 ROTONDO REF. 0300083310



ACABADO LATON CROMADO
A. DISTRIBUIDOR 1 VIA MADRID
 CAJA ENCASTRE MIN.65 CM-MAX.90 CM
 CUADRADO REF. 0300084245
 REDONDO REF. 0300084136

B. DISTRIBUIDOR 2 VIAS BARCELONA
 CAJA ENCASTRE MIN.65 CM-MAX.90 CM
 CUADRADO REF. 0300084246
 REDONDO REF. 0300082270

C. DISTRIBUIDOR 3 VIAS SEVILLA
 CAJA ENCASTRE MIN.60 CM-MAX.230 CM
 REDONDO REF. 0300083310

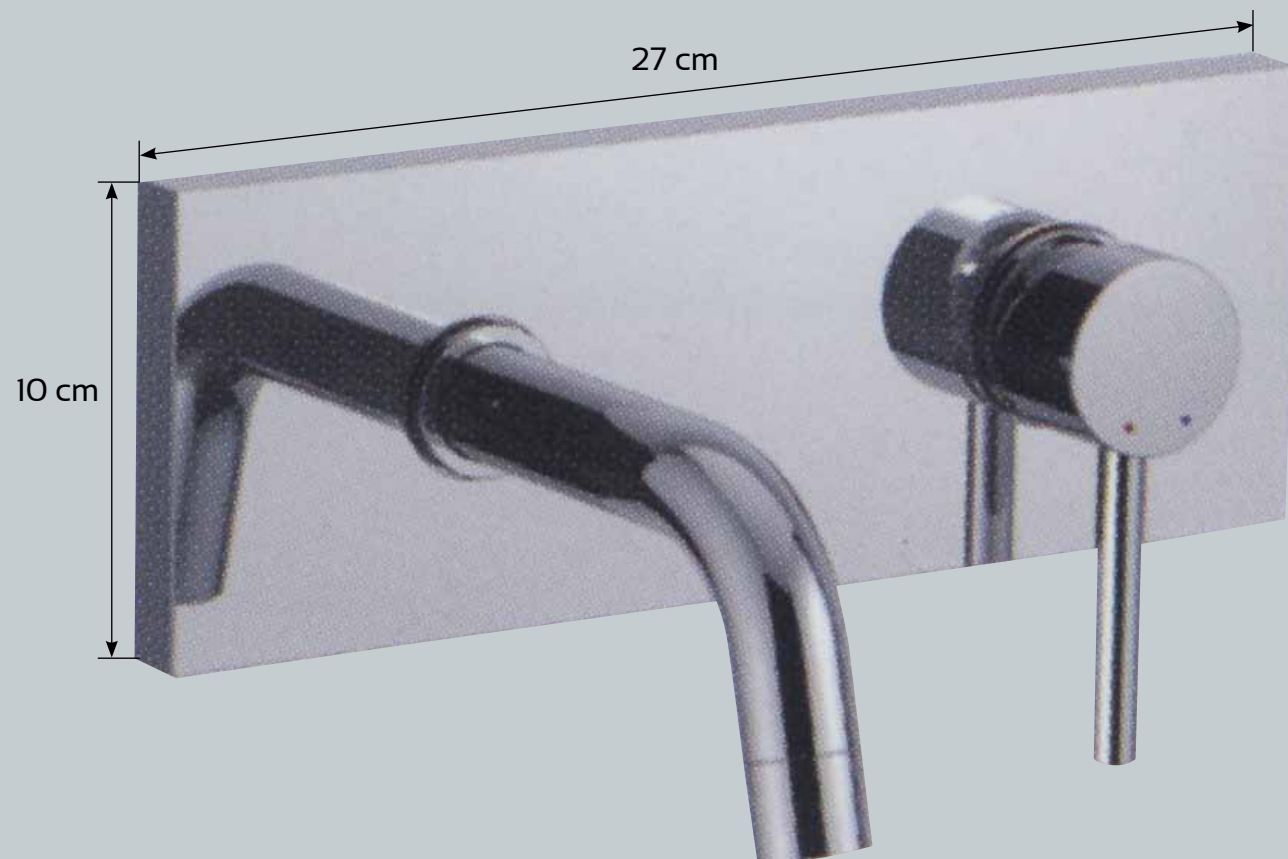

Mín. 65 mm.
Máx. 90 mm.

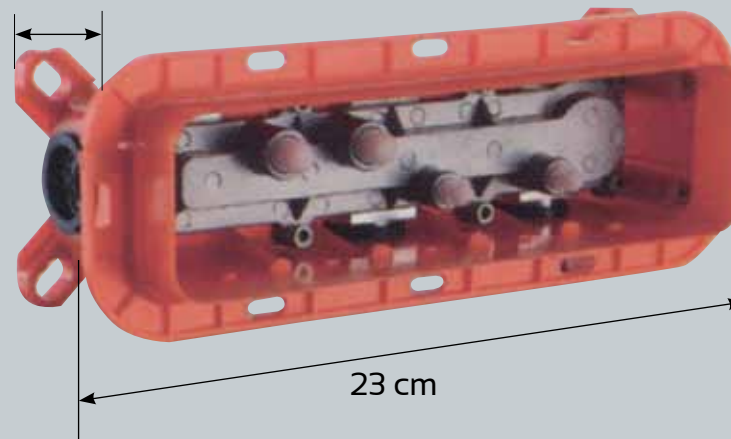

LAVABO MONOMANDO EMPOTRAR



LAVABO MONOCOMMANDE Á ENCASTRER
FINITURE EN LAITON CHROMÉ
CARTOUCHE DE 35 MM
RÉF. 0300043300



SINGLE CONTROL BASIN FAUCET BUILT IN
CHROMED BRASS FINISH
DISCS 35 MM
REF. 0300043300



LAVÁTORIO MONOCOMANDO EMBUTIR
ACABAMENTO EM LATÃO CROMADO
CARTUCHO DE 35 MM
REF. 0300043300



MISCELATORE A INCASSO PER LAVANDINO
FINITURA IN OTTONE CROMATO
CARTUCCIA 35 MM
REF. 0300043300



ACABADO LATON CROMADO - CARTUCHO DE 35 MM



DISTRIBUIDOR 1 VIA MADRID



DISTRIBUTEUR MADRID Á 1 POSITIONS
FINITURE EN LAITON CROMADO
BOITE Á ENCASTRER MIN.65 CM-MAX.90 CM
CARRÉ RÉF. 0300084245
ROND RÉF. 0300084136



MADRID 1 POSITION DISTRIBUTOR
CHROMED BRASS FINISH
BUILT IN BOX MIN.65 CM-MAX.90 CM
SQUARE REF. 0300084245
ROUND REF. 0300084136



DISTRIBUIDOR MADRID 1 POSIÇÃO
ACABAMENTO EM LATÃO CROMADO
CAIXA DE EMBUTIR MIN.65 CM-MAX.90 CM
QUADRADO REF. 0300084245
REDONDO REF. 0300084136



DISTRIBUTORE MADRID A 1 VIA
FINITURA IN OTTONE CROMATO
MISURE CASSAMATTA MIN.65 CM-MAX.90 CM
QUADRATO REF. 0300084245
ROTONDO REF. 0300084136



ACABADO LATON CROMADO - CAJA ENCASTRE MIN.65 CM-MAX.90 CM

CUADRADO
REF. 0300084245

REDONDO
REF. 0300084136

 COLONNES DE DOUCHE

 SHOWER PANELS

 COLUNAS DE DUCHE

 COLONNE DOCCIA



ALICANTE SONI BATH
 MESURES 160*60*25 CM
 ROBINETTERIE PROGRESSIVE
 ARROSOIR-JETS
 INOX. ANTITRACES
 PANNEAU DIGITAL
 LUMIÈRE THÉRAPIE, THERMONÈTRE, USB, RADIO.
 BATTERIE RECHARGEABLE
 PRESSION MIN.1 ATM, MAX.6 ATM
 CONSULTER MESURES D'INSTALLATION À LA PAGE
 103 - 107
 RÉF. 03000AB001



ALICANTE SONI BATH
 DIMENSIONS 160*60*25 CM
 PROGRESSIVE FAUCETS
 HEADSHOWER-JETS
 MATT STEEL FINISH (ANTITRACKS)
 DIGITAL PANEL
 LIGHT THERAPY, ENVIRONMENTAL THERMOMETER,
 USB, RADIO
 BATTERY CHARGER
 PRESSURE MIN.1 ATM, MAX.6 ATM
 CONSULT INSTALLATION MEASURES AT PAGE
 103 - 107
 REF. 03000AB001



ALICANTE SONI BATH
 DIMENSÕES: 160*60*25 CM
 TORNEIRA DE ABERTURA PROGRESSIVA
 CHUVEIRO-JETS
 INOX. ANTI-NÓDOAS
 PAINEL DIGITAL
 LUZ TERAPIA, TERMOMETRO AMBIENTAL, USB, RADIO
 CARREGADOR DE BATERIA
 PRESSÃO MIN.1 ATM, MAX.6 ATM
 CONSULTAR DIMENSÕES DE INSTALAÇÃO NA PAG.
 103 - 107
 REF. 03000AB001



ALICANTE SONI BATH
 MISURE 160*60*25 CM
 RUBINETTERIA PROGRESSIVA
 SOFFIONE-IDROGETTI
 INOX. ANTIMACCHIA
 PANNELLO DIGITALE
 CROMOTERAPIA, TERMOMETRO AMBIENTALE, USB, RADIO
 BATTERIA RICARICABILE
 PRESSIONE MIN.1 ATM, MAX.6 ATM
 CONSULTARE MISURE INSTALLAZIONE A PAG.
 103 - 107
 REF. 03000AB001



MEDIDA 160*60*25 CM - GRIFERIA PROGRESIVA - ROCIADOR-JETS - INOX. ANTIHUELLAS - PANEL DIGITAL -
 LUZ TERAPIA, TERMOMETRO AMBIENTAL, USB, RADIO - BATERIA RECARGABLE -
 PRESION MIN.1 ATM, MAX.6 ATM - CONSULTAR MEDIDAS INSTALACION EN PAG. 103 - 107





SONI BATH
 MESURES 66*60*20 CM
 ROBINETTERIE PAS COMPRISE
 INOX. ANTITRACES
 PANNEAU DIGITAL
 LUMIÈRE THÉRAPIE, THERMONÈTRE, USB, RADIO
 BATTERIE RECHARGEABLE
 CASCADE-ARROSOIR
 PRESSION MIN.1 ATM, MAX.6 ATM
 CONSULTER MESURES D'INSTALLATION À LA PAGE
 103 - 107
 RÉF. 03000SB001



SONI BATH
 DIMENSIONS 66*60*20 CM
 FAUCETS NOT INCLUDED
 MATT STEEL FINISH (ANTITRACKS)
 DIGITAL PANEL
 LIGHT THERAPY, ENVIRONMENTAL THERMOMETER,
 USB, RADIO
 BATTERY CHARGER
 CASCADE HEADSHOWER
 PRESSURE MIN.1 ATM, MAX.6 ATM
 CONSULT INSTALLATION MEASURES AT PAGE
 103 - 107
 REF. 03000SB001



SONI BATH
 DIMENSÕES: 66*60*20 CM
 SEM TORNEIRA
 INOX. ANTI-NÓDOAS
 PAINEL DIGITAL
 LUZ TERAPIA, TERMOMETRO AMBIENTAL, USB, RADIO
 CARREGADOR DE BATERIA
 CASCATA-CHUVEIRO
 PRESSÃO MIN.1 ATM, MAX.6 ATM
 CONSULTAR DIMENSÕES DE INSTALAÇÃO NA PAG.
 103 - 107
 REF. 03000SB001



SONI BATH
 MISURE 66*60*20 CM
 NON INCLUDE RUBINETTERIA
 INOX. ANTIMACCHIA
 PANNELLO DIGITALE
 CROMOTERAPIA, TERMOMETRO AMBIENTALE, USB,
 RADIO
 BATTERIA RICARICABILE
 SOFFIONE A CASCATA
 PRESSIONE MIN.1 ATM, MAX.6 ATM
 CONSULTARE MISURE INSTALLAZIONE A PAG.
 103 - 107
 REF. 03000SB001



**MEDIDA 66*60*20 CM - NO INCLUYE GRIFERIA - INOX. ANTIHUELLAS - PANEL DIGITAL -
 LUZ TERAPIA, TERMOMETRO AMBIENTAL, USB, RADIO - BATERIA RECARGABLE -
 CASCADA-ROCIADOR - PRESION MIN.1 ATM, MAX.6 ATM - CONSULTAR MEDIDAS INSTALACION EN PAG. 103 - 107**



SONI BATH



ALTEA
MESURES 150*55*22 CM
ROBINETTERIE THERMOSTATIQUE
ACIER ANTITRACES
CARTOUCHE D'EXTRACTION FRONTALE
ARROSOIR ET JETS INTEGRÉS ANTICHAUX
CASCADE
PRESSION MIN. 2 ATM, MAX.7 ATM
CONSULTER MESURES D'INSTALLATION À LA PAGE
103 - 107
REF. 03000ALTOO



ALTEA
DIMENSIONS 150*55*22 CM
THERMOSTATIC FAUCETS
ANTITRACKS STEEL
FRONTAL DISCS EXTRACTION
INTEGRATED LIME RESISTANT HEADSHOWER AND
JETS
CASCADE
PRESSURE MIN. 2 ATM, MAX. 7 ATM.
CONSULT INSTALLATION MEASURES AT PAGE
103 - 107
REF. 03000ALTOO



ALTEA
DIMENSÕES 150*55*22 CM
TORNEIRA TERMOSTÁTICA
EXTRACÇÃO FRONTAL DEL CARTUCHO
CHUVEIRO E JETS ANTICAL INTEGRADOS
CASCATA
INOX. ANTI-NÓDOAS
PRESSÃO MIN. 2 ATM, MAX.7 ATM
CONSULTAR DIMENSÕES DE INSTALAÇÃO NA PAG.
103 - 107
REF. 03000ALTOO



ALTEA
MISURE 150*55*22 CM
RUBINETTERIA THERMOSTATICA
ACCIAIO ANTIMACCHIA
CARTUCCIA THERMOSTATICA AD ESTRAZIONE FRONTALE
SOFFIONE E IDROGETTI INTEGRATI ANTICALCARE
SOFFIONE A CASCATA
PRESSIONE MIN. 2 ATM, MAX. 7 ATM
CONSULTARE MISURE INSTALLAZIONE A PAG.
103 - 107
REF. 03000ALTOO



MEDIDA 150*55*22 CM - GRIFERIA THERMOSTATICA - ACERO ANTIHUELLAS - CARTUCHO EXTRACCION FRONTAL -
ROCIADOR Y JETS INTEGRADOS ANTICAL - CASCADA - PRESION MIN. 2 ATM, MAX.7 ATM -
CONSULTAR MEDIDAS INSTALACION EN PAG. 103 - 107





ALCUDIA
 MESURES 165*55*20 CM
 ROBINETTERIE THERMOSTATIQUE
 INOX. ANTITRACES
 CASCADE-ARROSOIR -JETS
 PRESSION MIN.1 ATM, MAX.6 ATM
 CONSULTER MESURES D'INSTALLATION À LA PAGE
 103 - 107
 RÉF. 0300072200



ALCUDIA
 DIMENSIONS 165*55*20 CM
 THERMOSTATIC
 MATT STEEL FINISH (ANTITRACKS)
 CASCADE-HEADSHOWER-JETS
 PRESSURE MIN.1 ATM, MAX.6 ATM
 CONSULT INSTALLATION MEASURES AT PAGE
 103 - 107
 REF. 0300072200



ALCUDIA
 DIMENSÕES 165*55*20 CM
 TERMOSTÁTICA
 INOX. ANTI-NÓDOAS
 CASCATA-CHUVEIRO-JETS
 PRESSÃO MIN.1 ATM, MAX.6 ATM
 CONSULTAR DIMENSÕES DE INSTALAÇÃO NA PAG.
 103 - 107
 REF. 0300072200



ALCUDIA
 MISURE 165*55*20 CM
 TERMOSTATICA
 INOX. ANTIMACCHIA
 SOFFIONE A CASCATA E IDROGETTI
 PRESSIONE MIN.1 ATM, MAX.6 ATM
 CONSULTARE MISURE INSTALLAZIONE A PAG.
 103 - 107
 REF. 0300072200



MEDIDA 165*55*20 CM - TERMOSTATICA - INOX. ANTIHUELLAS - CASCADA-ROCIADOR-JETS -
 PRESION MIN.1 ATM, MAX.6 ATM - CONSULTAR MEDIDAS INSTALACION EN PAG. 103 - 107





ALBAL
 MESURES 194*60*27 CM
 MONOCOMMANDE
 DISTRIBUTEUR 4 POSITIONS
 ARROSOIR ET JETS INTEGRÉS ANTICHAUX
 CASCADE
 ACIER ANTITRACES
 SIÈGE FINITURE EN BOIS
 PRESSION MIN.1 ATM, MAX.6 ATM
 CONSULTER MESURES D'INSTALLATION À LA PAGE
 103 - 107
 REF. 03000LBLOO



ALBAL
 MEASURES 194*60*27 CM
 SINGLE CONTROL
 4 POSITIONS DISTRIBUTOR
 LIME RESISTANT HEADSHOWER AND INTEGRATED
 JETS
 CASCADE
 MATT STEEL FINISH (ANTITRACKS)
 WOODEN SEAT
 PRESSURE MIN. 1 ATM, MAX. 6 ATM
 CONSULT INSTALLATION MEASURES AT PAGE
 103 - 107
 REF. 03000LBLOO



ALBAL
 DIMENSÕES 194*60*27 CM
 TORNEIRA MONOCOMANDO
 DISTRIBUIDOR 4 POSIÇÕES
 CHUVEIRO E JETS ANTICAL INTEGRADOS
 CASCATA
 INOX. ANTI-NÓDOAS
 BANCO ACABAMENTO EM MADEIRA
 PRESSÃO MIN. 1 ATM, MAX.6 ATM
 CONSULTAR DIMENSÕES DE INSTALAÇÃO NA PAG.
 103 - 107
 REF. 03000LBLOO



ALBAL
 MISURE 194*60*27 CM
 MISCELATORE
 DISTRIBUTORE A 4 VIE
 SOFFIONE E IDROGETTI INTEGRATI ANTICALCARE
 SOFFIONE A CASCATA
 ACCIAIO ANTIMACCHIA
 SEDILE CON FINITURA COLOR LEGNO
 PRESSIONE MIN. 1 ATM, MAX. 6 ATM
 CONSULTARE MISURE INSTALLAZIONE A PAG.
 103 - 107
 REF. 03000LBLOO



MEDIDA 194*60*27 CM - MONOMANDO - DISTRIBUIDOR 4 POSICIONES - ROCIADOR Y JETS INTEGRADOS ANTICAL -
 CASCADE - ACERO ANTIHUELLAS - ASIENTO ACABADO MADERA - PRESION MIN.1 ATM, MAX.6 ATM -
 CONSULTAR MEDIDAS INSTALACION EN PAG. 103 - 107





CASTELLON SIÈGE
 MESURES 198*46*20 CM
 ROBINETTERIE THERMOSTATIQUE
 INOX. ANTITRACES
 ARROSOIR 15*18 CM
 JETS
 SIÈGE MAX. 90 KG (APROX.)
 PRESSION MIN.1 ATM, MAX.6 ATM
 CONSULTER MESURES D'INSTALLATION À LA PAGE
 103 - 107
 RÉF. 0300071701



CASTELLON WITH SEAT
 DIMENSIONS 198*46*20 CM
 THERMOSTATIC
 MATT STEEL FINISH (ANTITRACKS)
 HEADSHOWER 15*18 CM
 JETS
 SEAT MAX. 90 KG (APROX.)
 PRESSURE MIN.1 ATM, MAX.6 ATM
 CONSULT INSTALLATION MEASURES AT PAGE
 103 - 107
 REF. 0300071701



CASTELLON COM BANCO
 DIMENSÕES 198*46*20 CM
 TERMOSTÁTICA
 INOX. ANTI-NÓDOAS
 CHUVEIRO 15*18 CM
 JETS
 BANCO MAX. 90 KG (APROX.)
 PRESSÃO MIN.1 ATM, MAX.6 ATM
 CONSULTAR DIMENSÕES DE INSTALAÇÃO NA PAG.
 103 - 107
 REF. 0300071701



CASTELLON SEDILE
 MISURE 198*46*20 CM
 TERMOSTATICA
 INOX. ANTIMACCHIA
 SOFFIONE 15*18 CM
 IDROGETTI
 SEDILE MAX. 90 KG (APPROX.)
 PRESSIONE MIN.1 ATM, MAX.6 ATM
 CONSULTARE MISURE INSTALLAZIONE A PAG.
 103 - 107
 REF. 0300071701



MEDIDA 198*46*20 CM - TERMOSTATICA - INOX. ANTIHUELLAS - ROCIADOR 15*18 CM - JETS -
ASIENTO MAX. 90 KG (APROX.) - PRESION MIN.1 ATM, MAX.6 ATM -
CONSULTAR MEDIDAS INSTALACION EN PAG. 103 - 107





TORRENTE
 MESURES 150*52*20 CM
 ROBINETTERIE THERMOSTATIQUE
 INOX. ANTITRACES
 OPTION BAIGNOIRE ET COIN
 ARROSOIR Ø 22 CM
 JETS
 PPRESSION MIN.1 ATM, MAX.6 ATM
 CONSULTER MESURES D'INSTALLATION À LA PAGE
 103 - 107
 RÉF. 0300064600



TORRENTE
 DIMENSIONS 150*52*20 CM
 THERMOSTATIC
 MATT STEEL FINISH (ANTITRACKS)
 CORNER AND BATH INSTALLATION OPTIONS
 HEADSHOWER Ø 22 CM
 JETS
 PRESSURE MIN.1 ATM, MAX.6 ATM
 CONSULT INSTALLATION MEASURES AT PAGE
 103 - 107
 REF. 0300064600



TORRENTE
 DIMENSÕES 150*52*20 CM
 TERMOSTÁTICA
 INOX. ANTI-NÓDOAS
 OPÇÃO BANHEIRA E ESQUINA
 CHUVEIRO Ø 22 CM
 JETS
 PRESSÃO MIN.1 ATM, MAX.6 ATM
 CONSULTAR DIMENSÕES DE INSTALAÇÃO NA PAG.
 103 - 107
 REF. 0300064600



TORRENTE
 MISURE 150*52*20 CM
 TERMOSTATICA
 INOX. ANTIMACCHIA
 OPZIONE PRESA VASCA DA BAGNO E AD ANGOLO
 SOFFIONE Ø 22 CM
 IDROGETTI
 PRESSIONE MIN.1 ATM, MAX.6 ATM
 CONSULTARE MISURE INSTALLAZIONE A PAG.
 103 - 107
 REF. 0300064600



MEDIDA 150*52*20 CM - TERMOSTATICA - INOX. ANTIHUELLAS - OPCION BAÑERA Y RINCON -
 ROCIADOR Ø 22 CM - JETS - PRESION MIN.1 ATM, MAX.6 ATM -
 CONSULTAR MEDIDAS INSTALACION EN PAG. 103 - 107





CALPE
 MESURES 150*50*20 CM
 ROBINETTERIE MONOCOMMANDE
 INOX. ANTITRACES
 OPTION BAIGNOIRE ET COIN
 ARROSOIR 22 X 22 CM
 JETS
 PRESSION MIN.1 ATM, MAX.6 ATM
 CONSULTER MESURES D'INSTALLATION À LA PAGE
 103 - 107
 RÉF. 0300084500



CALPE
 DIMENSIONS 150*50*20 CM
 SINGLE CONTROL
 MATT STEEL FINISH (ANTITRACKS)
 CORNER AND BATH INSTALLATION OPTIONS
 HEADSHOWER 22 X 22 CM
 JETS
 PRESSURE MIN.1 ATM, MAX.6 ATM
 CONSULT INSTALLATION MEASURES AT PAGE
 103 - 107
 REF. 0300084500



CALPE
 DIMENSÕES 150*50*20 CM
 MONOCOMANDO
 INOX. ANTI-NÓDOAS
 OPÇÃO BANHEIRA E ESQUINA
 CHUVEIRO 22 X 22 CM
 JETS
 PRESSÃO MIN.1 ATM, MAX.6 ATM
 CONSULTAR DIMENSÕES DE INSTALAÇÃO NA PAG.
 103 - 107
 REF. 0300084500



CALPE
 MISURE 150*50*20 CM
 MISCELATORE
 INOX. ANTIMACCHIA
 OPZIONE PRESA VASCA DA BAGNO E AD ANGOLO
 SOFFIONE 22 X 22 CM
 IDROGETTI
 PRESSIONE MIN.1 ATM, MAX.6 ATM
 CONSULTARE MISURE INSTALLAZIONE A PAG.
 103 - 107
 REF. 0300084500



MEDIDA 150*50*20 CM - MONOMANDO - INOX. ANTIHUELLAS - OPCION BAÑERA Y RINCON -
 ROCIADOR 22 X 22 CM - JETS - PRESION MIN.1 ATM, MAX.6 ATM -
 CONSULTAR MEDIDAS INSTALACION EN PAG. 103 - 107





VALENCIA

MESURES 200*50.5*40 CM
ROBINETTERIE PROGRESSIVE
2 ARROSOIRES INDÉPENDENTS
JETS
INOX. ANTITRACES
PRESSION MIN.1 ATM, MAX.6 ATM
CONSULTER MESURES D'INSTALLATION À LA PAGE
103 - 107
RÉF. 03000VLC00



VALENCIA

DIMENSIONS 200*50.5*40 CM
PROGRESIVE FAUCETS
2 INDEPENDENT HEADSHOWERS
JETS
MATT STEEL FINISH (ANTITRACKS)
PRESSURE MIN.1 ATM, MAX.6 ATM
CONSULT INSTALLATION MEASURES AT PAGE
103 - 107
REF. 03000VLC00



VALENCIA

DIMENSÕES 200*50.5*40 CM
TORNEIRA DE ABERTURA PROGRESSIVA
2 CHUVEIROS INDEPENDENTES
JETS
INOX. ANTI-NÓDOAS
PRESSÃO MIN.1 ATM, MAX.6 ATM
CONSULTAR DIMENSÕES DE INSTALAÇÃO NA PAG.
103 - 107
REF. 03000VLC00



VALENCIA

MISURE 200*50.5*40 CM
RUBINETTERIA PROGRESSIVA
2 SOFFIONI INDIPENDENTI
IDROGETTI
INOX. ANTIMACCHIA
PRESSIONE MIN.1 ATM, MAX.6 ATM
CONSULTARE MISURE INSTALLAZIONE A PAG.
103 - 107
REF. 03000VLC00



MEDIDA 200*50.5*40 CM - GRIFERIA PROGRESIVA - 2 ROCIADORES INDEPENDIENTES -
JETS - INOX. ANTIHUELLAS - PRESION MIN.1 ATM, MAX.6 ATM -
CONSULTAR MEDIDAS INSTALACION EN PAG. 103 - 107





MELIANA
 MESURES 165*50*22 CM
 ROBINETTERIE PROGRESSIVE
 INOX. ANTITRACES
 CASCADE-ARROSOIR -JETS
 PRESSION MIN.1 ATM, MAX.6 ATM
 CONSULTER MESURES D'INSTALLATION À LA PAGE
 103 - 107
 RÉF. 03000MELOO



MELIANA
 DIMENSIONS 165*50*22 CM
 PROGRESIVE FAUCETS
 MATT STEEL FINISH (ANTITRACKS)
 CASCADE-HEADSHOWER-JETS
 PRESSURE MIN.1 ATM, MAX.6 ATM
 CONSULT INSTALLATION MEASURES AT PAGE
 103 - 107
 REF. 03000MELOO



MELIANA
 DIMENSÕES 165*50*22 CM
 TORNEIRA DE ABERTURA PROGRESSIVA
 INOX. ANTI-NÓDOAS
 CASCADA-CHUVEIRO-JETS
 PRESSÃO MIN.1 ATM, MAX.6 ATM
 CONSULTAR DIMENSÕES DE INSTALAÇÃO NA PAG.
 103 - 107
 REF. 03000MELOO



MELIANA
 MISURE 165*50*22 CM
 RUBINETTERIA PROGRESSIVA
 INOX. ANTIMACCHIA
 SOFFIONE A CASCATA E IDROGETTI
 PRESSIONE MIN.1 ATM, MAX.6 ATM
 CONSULTARE MISURE INSTALLAZIONE A PAG.
 103 - 107
 REF. 03000MELOO



**MEDIDA 165*50*22 CM - GRIFERIA PROGRESIVA - INOX. ANTIHUELLAS - CASCADA-ROCIADOR-JETS -
 PRESION MIN.1 ATM, MAX.6 ATM - CONSULTAR MEDIDAS INSTALACION EN PAG. 103 - 107**





ONDA ENCASTRER
 MESURES 195*41*15 CM
 ROBINETTERIE PROGRESSIVE
 ARROSOIR 26*11 CM
 JETS
 ACIER BRILLANT
 PRESSION MIN.1 ATM, MAX.6 ATM
 CONSULTER MESURES D'INSTALLATION À LA PAGE
 103 - 107
 RÉF. 03000ABCOO



ONDA BUIT IN
 MEASURES 195*41*15 CM
 PROGRESSIVE FAUCETS
 HEADSHOWER 26*11 CM
 JETS
 STEEL BRIGHTNESS FINISH
 PRESSURE MIN.1 ATM, MAX.6 ATM
 CONSULT INSTALLATION MEASURES AT PAGE
 103 - 107
 REF. 03000ABCOO



ONDA EMBUTIR
 DIMENSÕES 195*41*15 CM
 TORNEIRA DE ABERTURA PROGRESSIVA
 CHUVEIRO ANTICAL 26*11 CM
 JETS
 AÇO BRILHANTE
 PRESSÃO MIN. 1 ATM, MAX.6 ATM
 CONSULTAR DIMENSÕES DE INSTALAÇÃO NA PAG.
 103 - 107
 REF. 03000ABCOO



ONDA A INCASSO
 MISURE 195*41*15 CM
 RUBINETTERIA PROGRESSIVA
 SOFFIONE 26*11 CM
 IDROGETTI INTEGRATI
 ACCIAIO LUCIDO
 PRESSIONE MIN. 1 ATM, MAX. 6 ATM
 CONSULTARE MISURE INSTALLAZIONE A PAG.
 103 - 107
 REF. 03000ABCOO



MEDIDA 195*41*15 CM - GRIFERIA PROGRESIVA - ROCIADOR 26*11 CM - JETS -
 ACERO BRILLO - PRESION MIN.1 ATM, MAX.6 ATM -
 CONSULTAR MEDIDAS INSTALACION EN PAG. 103 - 107





ANNA
MESURES 125*58*31 CM
THERMOSTATIQUE
GRAPHITE MATE
JETS INTEGRÉS ANTICHAUX
PRESSION MIN.1 ATM, MAX.6 ATM
CONSULTER MESURES D'INSTALLATION À LA PAGE
103 - 107
REF. 03000ANNAO



ANNA
MEASURES 125*58*31 CM
THERMOSTATIC
GRAPHITE MATTE
INTEGRATED LIME RESISTANT JETS
PRESSURE MIN.1 ATM, MAX.6 ATM
CONSULT INSTALLATION MEASURES AT PAGE
103 - 107
REF. 03000ANNAO



ANNA
DIMENSÕES 125*58*31 CM
TERMOSTÁTICA
GRAFITE MATE
JETS ANTI-CALCÁRIO INTEGRADOS
PRESSÃO MIN.1 ATM, MAX.6 ATM
CONSULTAR DIMENSÕES DE INSTALAÇÃO NA PAG.
103 - 107
REF. 03000ANNAO



ANNA
MISURE 125*58*31 CM
RUBINETTERIA TERMOSTATICA
COLOR GRAFITE OPACO
IDROGETTI INTEGRATI ANTICALCARE
PRESSIONE MIN.1 ATM, MAX.6 ATM
CONSULTARE MISURE INSTALLAZIONE A PAG.
103 - 107
REF. 03000ANNAO



MEDIDA 125*58*31 CM - TERMOSTATICA - GRAFITO MATE - JETS INTEGRADOS ANTICAL -
PRESION MIN.1 ATM, MAX.6 ATM - CONSULTAR MEDIDAS INSTALACION EN PAG. 103 - 107





PUZOL NEBULIZATEUR
 MESURES 195*46*20 CM
 MONOCOMMANDE
 DISTRIBUTEUR 3 POSITIONS
 JETS NEBULIZATEURS
 INOX. ANTI-TRACES OU COULEUR GRAPHITE
 ARROSOIR EXTRAPLATE DE Ø 20 CM EN ACIER ANTICHAUX
 SIÈGE (90KG.MAX)
 OPTION COIN
 PRESSION MIN.1 ATM, MAX.6 ATM
 CONSULTER MESURES D'INSTALLATION À LA PAGE 103 - 107
 REF. INOX: 03000PUZ00
 REF. COULEUR: 03000PUZCO



PUZOL NEBULIZER
 MEASURES 195*46*20 CM
 SINGLE CONTROL
 3 POSITIONS DISTRIBUTOR
 NEBULIZER JETS
 MAT STEEL FINISH (ANTITRACKS) OR GRAPHITE COLOUR
 EXTRA-SLIM LIME RESISTANT STEEL HEADSHOWER Ø 20 CM
 SEAT (90KG.MAX)
 CORNER INSTALLATION OPTION
 PRESSURE MIN.1 ATM, MAX.6 ATM
 CONSULT INSTALLATION MEASURES AT PAGE 103 - 107
 REF. INOX: 03000PUZ00
 REF. COLOR: 03000PUZCO



PUZOL NEBULIZADOR
 DIMENSÕES 195*46*20 CM
 TORNEIRA MONOCOMANDO
 DISTRIBUIDOR 3 POSIÇÕES
 JETS NEBULIZADORES
 INOX. ANTI-NÓDAS O COLOR GRAFITE
 CHUVEIRO EXTRA-FINO 20 Ø EM AÇO ANTICAL
 BANCO (MAX.90 KG)
 OPÇÕES DE CANTO
 PRESSÃO MIN. 1 ATM, MAX.6 ATM
 CONSULTAR DIMENSÕES DE INSTALAÇÃO NA PAG. 103 - 107
 REF. INOX: 03000PUZ00
 REF. COLOR: 03000PUZCO



PUZOL CON NEBULIZZATORE
 MISURE 195*46*20 CM
 MISCELATORE
 DISTRIBUTORE A 3 VIE
 IDROGETTI NEBULIZZATORI
 INOX. ANTIMACCHIA O COLOR GRAFITE
 SOFFIONE ULTRAPIATTO Ø 20 CM ACCIAIO ANTICALCARE
 SEDILE (MAX. 90 KG)
 OPZIONE AD ANGOLO
 PRESSIONE MIN. 1 ATM, MAX. 6 ATM
 CONSULTARE MISURE INSTALLAZIONE A PAG. 103 - 107
 REF. INOX: 03000PUZ00
 REF. COLORE: 03000PUZCO



MEDIDA 195*46*20 CM - MONOMANDO - DISTRIBUIDOR 3 POSICIONES - JETS NEBULIZADOR -
INOX. ANTIHUELLAS O COLOR GRAFITO - ROCIADOR EXTRAPLANO Ø 20 CM ACERO ANTICAL -
ASIENTO (90KG.MAX) - OPCION RINCON - PRESION MIN.1 ATM, MAX.6 ATM - CONSULTAR MEDIDAS INSTALACION EN PAG. 103 - 107

REF. INOX:
03000PUZ00
REF. COLOR:
03000PUZCO





OROPESA NEBULIZADOR
 MESURES 150*46*20 CM
 MONOCOMMANDE
 DISTRIBUTEUR 3 POSITIONS
 JETS NEBULIZATEUR
 INOX. ANTITRACES OU COULEUR GRAPHITE
 ARROSOIR EXTRAPLATE DE Ø 20 CM EN ACIER ANTICHAUX
 OPTION COIN ET BAIGNOIRE
 PRESSION MIN.1 ATM, MAX.6 ATM
 CONSULTER MESURES D'INSTALLATION À LA PAGE 103 - 107
 REF. INOX: 03000RPS00
 REF. COULEUR: 03000RPS00



OROPESA NEBULIZADOR
 MEASURES 150*46*20 CM
 SINGLE CONTROL
 3 POSITIONS DISTRIBUTOR
 NEBULIZER JETS
 MAT STEEL FINISH (ANTITRACKS) OR GRAPHITE COLOUR
 EXTRA-SLIM LIME RESISTANT STEEL HEADSHOWER Ø 20 CM
 CORNER AND BATH INSTALLATION OPTION
 PRESSURE MIN.1 ATM, MAX.6 ATM
 CONSULT INSTALLATION MEASURES AT PAGE 103 - 107
 REF. INOX: 03000RPS00
 REF. COLOR: 03000RPS00



OROPESA NEBULIZADOR
 DIMENSÕES 150*46*20 CM
 TORNEIRA MONOCOMANDO
 DISTRIBUIDOR 3 POSIÇÕES
 JETS NEBULIZADORES
 INOX. ANTI-NÓDAS O COLOR GRAFITE
 CHUVEIRO EXTRA-FINO 20 Ø EM AÇO ANTI-CALCÁRIO
 OPÇÕES DE BANHO E CANTO
 PRESSÃO MIN.1 ATM, MAX.6 ATM
 CONSULTAR DIMENSÕES DE INSTALAÇÃO NA PAG. 103 - 107
 REF. INOX: 03000RPS00
 REF. COLOR: 03000RPS00



OROPESA CON NEBULIZZATORE
 MISURE 150*46*20 CM
 MISCELATORE
 DISTRIBUTORE A 3 VIE
 IDROGETTI NEBULIZZATORI
 INOX. ANTIMACCHIA O COLOR GRAFITE
 SOFFIONE ULTRAPIATTO Ø 20 CM ACCIAIO ANTICALCARE
 OPZIONE PRESA VASCA DA BAGNO E AD ANGOLO
 PRESSIONE MIN. 1 ATM, MAX. 6 ATM
 CONSULTARE MISURE INSTALLAZIONE A PAG. 103 - 107
 REF. INOX: 03000RPS00
 REF. COLORE: 03000RPS00



MEDIDA 150*46*20 CM - MONOMANDO - DISTRIBUIDOR 3 POSICIONES - JETS NEBULIZADOR - INOX. ANTIHUELLAS O COLOR GRAFITO - ROCIADOR EXTRAPLANO Ø 20 CM ACERO ANTICAL - OPCION RINCON Y BAÑERA - PRESION MIN.1 ATM, MAX.6 ATM - CONSULTAR MEDIDAS INSTALACION EN PAG. 103 - 107

**REF. INOX:
 03000RPS00
 REF. COLOR:
 03000RPS00**





SERRA
 MESURES 150*47*26 CM
 MONOCOMMANDE
 FINITION EN ACIER BRILLANT
 CRISTAL SECURIT
 ARROSOIR DE 18*15 CM
 JETS
 PRESSION MIN.1 ATM, MAX.6 ATM
 CONSULTER MESURES D'INSTALLATION À LA PAGE
 103 - 107
 RÉF. 03000SNE00



SERRA
 MESURES 150*47*26 CM
 SINGLE CONTROL
 STEEL BRIGHTNESS FINISH
 CRISTAL SECURIT
 HEADSHOWER 18*15 CM
 JETS
 PRESSURE MIN.1 ATM, MAX.6 ATM
 CONSULT INSTALLATION MEASURES AT PAGE
 103 - 107
 REF. 03000SNE00



SERRA
 DIMENSÕES 150*47*26 CM
 MONOCOMANDO
 ACABAMENTO AÇO INOX BRILHANTE
 VIDRO TEMPERADO
 CHUVEIRO 18*15 CM
 JETS
 PRESSÃO MIN.1 ATM, MAX.6 ATM
 CONSULTAR DIMENSÕES DE INSTALAÇÃO NA PAG.
 103 - 107
 REF. 03000SNE00



SERRA
 MISURE 150*47*26 CM
 MISCELATORE
 FINITURA IN ACCIAIO SATINATO
 CRISTALLO SECURIT
 SOFFIONE 18*15 CM
 IDROGETTI
 PRESSIONE MIN.1 ATM, MAX.6 ATM
 CONSULTARE MISURE INSTALLAZIONE A PAG.
 103 - 107
 REF. 03000SNE00



MEDIDA 150*47*26 CM - MONOMANDO - ACABADO ACERO BRILLO - CRISTAL SECURIT -
 ROCIADOR 18*15 CM - JETS - PRESION MIN.1 ATM, MAX.6 ATM -
 CONSULTAR MEDIDAS INSTALACION EN PAG. 103 - 107





TOUS
 MESURES 150*50*30 CM
 MONOCOMMANDE ET CARTOUCHE SEDAL
 MÉTHACRYLATE
 ARROSOIR EXTRAPLATE EN CHROME
 PRESSION MIN.1 ATM, MAX.6 ATM
 CONSULTER MESURES D'INSTALLATION À LA PAGE
 103 - 107
 RÉF. 03000JM001



TOUS
 MEASURES 150*50*30 CM
 SINGLE CONTROL SEDAL DISCS
 METHACRYLATE
 EXTRA-SLIM CHROMED HEADSHOWER
 PRESSURE MIN.1 ATM, MAX.6 ATM
 CONSULT INSTALLATION MEASURES AT PAGE
 103 - 107
 REF. 03000JM001



TOUS
 DIMENSÕES 150*50*30 CM
 MONOCOMANDO CARTUCHO SEDAL
 METACRILATO
 CHUVEIRO EXTRA-FINO CROMO
 PRESSÃO MIN.1 ATM, MAX.6 ATM
 CONSULTAR DIMENSÕES DE INSTALAÇÃO NA PAG.
 103 - 107
 REF. 03000JM001



TOUS
 MISURE 150*50*30 CM
 MISCELATORE CON CARTUCCIA SEDAL
 METACRILATO
 SOFFIONE ULTRAPIATTO CROMATO
 PRESSIONE MIN.1 ATM, MAX.6 ATM
 CONSULTARE MISURE INSTALLAZIONE A PAG.
 103 - 107
 REF. 03000JM001



MEDIDA 150*50*30 CM - MONOMANDO CARTUCHO SEDAL - METACRILATO - ROCIADOR EXTRAPLANO CROMO -
 PRESION MIN.1 ATM, MAX.6 ATM - CONSULTAR MEDIDAS INSTALACION EN PAG. 103 - 107





ECO
 MESURES 151*20*23 CM
 MONOCOMMANDE
 ARROSOIR ORIENTABLE À 3 POSITIONS
 JETS
 CORPS D'ALUMINIUM
 OPTION BAIGNOIRE
 CONSULTER MESURES D'INSTALLATION À LA PAGE
 103 - 107
 PRESSION MIN.1 ATM, MAX.5 ATM
 RÉF. 0300ALG001



ECO
 MEASURES 151*20*23 CM
 SINGLE CONTROL
 ADJUSTABLE HEADSHOWER FOR 3 POSITIONS
 JETS
 ALUMINIUM MATERIAL
 BATH INSTALLATION OPTION
 CONSULT INSTALLATION MEASURES AT PAGE
 103 - 107
 PRESSURE MIN.1 ATM, MAX.5 ATM
 REF. 0300ALG001



ECO
 DIMENSÕES 151*20*23 CM
 MONOCOMANDO
 CHUVEIRO ORIENTÁVEL Y 3 POSIÇÕES
 JETS
 ESTRUTURA EM ALUMÍNIO
 OPÇÃO BANHEIRA
 CONSULTAR DIMENSÕES DE INSTALAÇÃO NA PAG.
 103 - 107
 PRESSÃO MIN.1 ATM, MAX.5 ATM
 REF. 0300ALG001



ECO
 MISURE 151*20*23 CM
 MISCELATORE
 SOFFIONE ORIENTABILE A 3 POSIZIONI
 IDROGETTI
 CORPO IN ALLUMINIO
 OPZIONE PRESA VASCA DA BAGNO
 CONSULTARE MISURE INSTALLAZIONE A PAG.
 103 - 107
 PRESSIONE MIN.1 ATM, MAX.5 ATM
 REF. 0300ALG001



MEDIDA 151*20*23 CM - MONOMANDO - ROCIADOR ORIENTABLE Y 3 POSICIONES - JETS -
 CUERPO DE ALUMINIO - OPCION BAÑERA - CONSULTAR MEDIDAS INSTALACION EN PAG. 103 - 107 -
 PRESION MIN.1 ATM, MAX.5 ATM





0300SY391C



030000A82C (35 CM)



030000FB22 (35 CM)



03000MLF1 (20 CM)



03000MLF2 (35 CM)



030SY105BC



0300000F13



0300000F11



030SY908AC



0300000F10



0300000F12
(PVC 1.5 M)

0300000F15
(PVC 0.5 M)

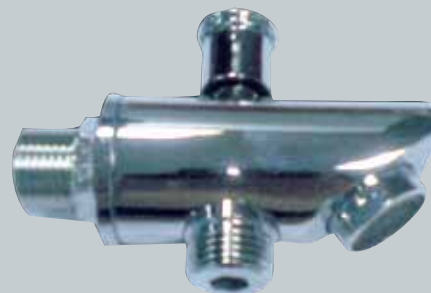

ACOPLE A BAÑERA
TUYAU Á BAIGNOIRE
BATH INSTALLATION OPTION
SAÍDA DE ÁGUA PARA BANHEIRA
PRESA ACQUA PER VASCA



SOPORTES RINCON
SUPPORTS COIN
CORNER INSTALLATION OPTION
ACESSÓRIOS ESQUINA
OPZIONE AD ANGOLO



EXPOSITORES



EXPOSITEURS
 MESURES: 2.18*0.50*0.40
 STRUCTURE MÉTHALIQUE
 FINITURE EN NOIRE/ARGENT



EXHIBITORS
 MEASURES: 2.18*0.50*0.40
 METTALIC STRUCTURE
 BLACK/SILVER FINISH



EXPOSITORES
 DIMENSÕES: 2.18*0.50*0.40
 ESTRUTURA DE METAL
 ACABAMENTO PRETO/PRATA



ESPOSITORI
 MISURE: 2.18*0.50*0.40
 STRUTTURA METALLICA
 FINITURA NERO/ARGENTO



MEDIDAS: 2.18*0.50*0.40 - ESTRUCTURA METALICA - ACABADO NEGRO/PLATA



MEDIDAS DE INSTALACION

| MODELOS | ALTURA SUELO TOMAS | DISTANCIA ENTRE TOMA EXTERIORES | ALTO | ANCHO | SALIDA CURVA |
|--------------------|--------------------|---------------------------------|------|-------|--------------|
| ALICANTE SONY-BATH | 80-100 | 17 | 160 | 25 | 60 |
| SONY-BATH | - | 17,5 | 66 | 20 | 60 |
| ALTEA | 80-100 | 20 | 150 | 22 | 55 |
| ALCUDIA | 80-100 | 17 | 165 | 20 | 55 |
| ALBAL | 80-100 | 20 | 194 | 27 | 60 |
| CASTELLON ASIENTO | 80-100 | 17 | 198 | 20 | 46 |
| TORRENTE | 80-100 | 17 | 150 | 20 | 52 |
| CALPE | 80-100 | 18 | 150 | 20 | 50 |
| VALENCIA | 80-100 | 38 | 200 | 40 | 50,5 |
| MELIANA | 80-100 | 20 | 165 | 22 | 50 |
| ONDA EMPOTRAR | 80-100 | CONSULTAR FABRICA | 195 | 15 | 41 |
| ANNA | 80-100 | 30 | 125 | 31 | 58 |
| PUZOL | 80-100 | 18,5 | 195 | 20 | 46 |
| OROPESA | 80-100 | 18 | 150 | 20 | 46 |
| SERRA | 80-100 | 18 | 150 | 26 | 47 |
| TOUS | 80-100 | 20 | 150 | 30 | 50 |
| ECO | 90-100 | 17 | 151 | 20 | 23 |

MEDIDAS DE INSTALACION

| MODELOS | ALTURA | ANCHO | ALTURA TOTAL | | ALTURA ROCIADOR | | SALIDA CURVA |
|-------------|-------------|-------------|--------------|-----------|-----------------|-----------|--------------|
| | SUELO TOMAS | ENTRE TOMAS | RECOGIDA | EXTENDIDA | RECOGIDA | EXTENDIDA | |
| MALTA | 90 | 15,5 | 103 | 134 | 91 | 122 | 50 |
| TENERIFE | 90 | 15,5 | 93 | 143 | 85 | 135 | 51 |
| CANARIAS | 90 | 15,5 | 102 | 136 | 83 | 117 | 53 |
| PALMA | 90 | 15,5 | 110 | 140 | 80 | 128 | 45 |
| MENORCA | 90 | 15,5 | 93 | 134 | 80 | 120 | 57 |
| AZOR | 90 | 15,5 | 89 | 136 | 80 | 127 | 54 |
| GRECIA | 90 | 15,5 | 107 | 140 | 98 | 130 | 45 |
| MADEIRA | 90 | 15,5 | 85 | 138 | 75 | 128 | 49 |
| FORMENTERA | 90 | 15,5 | 93 | 134 | 80 | 120 | 57 |
| FORM.BAÑERA | 70 | 15,5 | 103 | 147 | 90 | 135 | 57 |
| MAHON | * | * | 110 | 110 | 100 | 100 | 50 |
| CUBIC | * | * | 100 | 100 | 95 | 95 | 50 |
| CERDEÑA | * | * | 94 | 145 | 82 | 133 | 51 |
| CRETA | * | * | 115 | 115 | 112 | 112 | 32 |
| MIKONOS | * | * | 85 | 85 | 80 | 80 | 44 |
| SICILIA | * | * | 95 | 120 | 80 | 105 | 50 |
| OPORTO | * | * | 70 | 70 | ** | ** | 7 |
| LISBOA | * | * | 70 | 70 | ** | ** | 7 |

POSIBLES AVERIAS, CAUSAS Y SOLUCIONES

| PROBLEMAS COLUMNAS | CAUSAS | SOLUCIONES |
|---|--|---|
| NO SALE AGUA CALIENTE O FRIA | LATIGUILLOS PISADOS | PONER UNOS NUEVOS |
| | FILTROS OBSTRUIDOS | LIMPIAR FILTROS |
| | MEMBRANAS OBSTRUIDAS | DESOBSTRUIR PULSANDO EN LA MEMBRANA |
| | CARTUCHO SUCIO | LIMPIAR CON SALFUMAN REBAJADO EN AGUA |
| | CALENTADOR NO COMPATIBLE | INSTALAR CALENTADOR COMPATIBLE |
| DISTRUBUIDOR PIERDE AGUA | EXCESO DE PRESION | REGULAR LLAVE PASO O PONER VALVULA REGULACION |
| | DISTRIBUIDOR DEFECTUOSO | CAMBIAR DISTRIBUIDOR(CONSULTE EN TIENDA) |
| PIERDE AGUA JET, ROCIADOR, MANGO | EXCESO DE PRESION | REGULAR LLAVE PASO O PONER VALVULA REGULACION |
| | LA CARCASA QUE FIJA EL CARTUCHO SE HA AFLOJADO | APRETAR LA CARCASA QUE FIJA EL CARTUCHO CONTRA EL MECANISMO SITUADA BAJO EL MANDO |
| | DISTRIBUIDOR DEFECTUOSO | CAMBIAR DISTRIBUIDOR (CONSULTE EN TIENDA) |
| MANCHAS SIMILARES AL OXIDO (PICADA) | GAS METANO (EL ACERO Y ALUMNIO NO SE OXIDA) | INSTALACION CORRECTA DE SIFON |
| | MANCHAS DE CAL | CAMBIAR LAS TUBERIAS SI ESTAN SECAS |
| | CAL | CONSULTAR APARTADO MANTENIMIENTO |
| NO GIRA EL MANDO | MANDO MANIPULADO | LIMPIAR EL INTERIOR DEL MANDO CON ANTICAL |
| | MANDO MANIPULADO | COLOCAR CORRECTAMENTE |
| SALE AGUA POR UNA JUNTA | NO LLEVA GOMA TORICA | PONER UNA GOMA |
| | GOMA TORICA PASADA O ROTA | REEMPLAZAR LA GOMA |
| GOTEA POR LA PARTE TRASERA | TUERCAS/LATIGUILLOS MAL APRETADOS | APRETAR LATIGUILLOS, BRIDAS Y CODO PVC |
| PIERDE AGUA UNOS MINUTOS | SE ESTA VACIANDO EL CIRCUITO | NO SE PREOCUPE, ES COMPLETAMENTE NORMAL |
| RUIDO AL ABRIR EL AGUA | TIENE AIRE EL CIRCUITO DE LA COLUMNA | DESCONECTAR LAS GOMAS Y DEJAR QUE SE VACIE |
| EL MONOMANDO GOTEA (SOLO EN COLUMNAS MONOMANDO) | LA CARCASA QUE FIJA EL CARTUCHO SE HA AFLOJADO | APRETAR LA CARCASA QUE FIJA EL CARTUCHO CONTRA EL MECANISMO SITUADA BAJO EL MANDO |
| | FALLO DEL CARTUCHO DISTRIBUIDOR | CAMBIO DEL CARTUCHO (CONSULTE EN TIENDA) |
| MANDOS FLOJOS Ó SUELTOS | TORNILLO PRISIONERO AFLOJADO | CONSULTAR COMO DESMONTAR MANDO |

MESURES D'INSTALLATION



| MODÈLES | HAUTEUR SOL-PRISES | DISTANCE ENTRE LES PRISES EXTÉRIEURES | HAUTEUR | LARGEUR | COURBURE |
|--------------------|--------------------|---------------------------------------|---------|---------|----------|
| ALICANTE SONY-BATH | 80-100 | 17 | 160 | 25 | 60 |
| SONY-BATH | - | 17,5 | 66 | 20 | 60 |
| ALTEA | 80-100 | 20 | 150 | 22 | 55 |
| ALCUDIA | 80-100 | 17 | 165 | 20 | 55 |
| ALBAL | 80-100 | 20 | 194 | 27 | 60 |
| CASTELLON ASIENITO | 80-100 | 17 | 198 | 20 | 46 |
| TORRENTE | 80-100 | 17 | 150 | 20 | 52 |
| CALPE | 80-100 | 18 | 150 | 20 | 50 |
| VALENCIA | 80-100 | 38 | 200 | 40 | 50,5 |
| MELIANA | 80-100 | 20 | 165 | 22 | 50 |
| ONDA EMPOTRAR | 80-100 | CONSULTER USINE | 195 | 15 | 41 |
| ANNA | 80-100 | 30 | 125 | 31 | 58 |
| PUZOL | 80-100 | 18,5 | 195 | 20 | 46 |
| OROPESA | 80-100 | 18 | 150 | 20 | 46 |
| SERRA | 80-100 | 18 | 150 | 26 | 47 |
| TOUS | 80-100 | 20 | 150 | 30 | 50 |
| ECO | 90-100 | 17 | 151 | 20 | 23 |

MESURES D'INSTALLATION

| MODÈLES | HAUTEUR | LARGEUR ENTRE LES | HAUTEUR TOTALE | | HAUTEUR ARROSOIR | | COURBURE |
|-------------|------------|-------------------|----------------|---------|------------------|---------|----------|
| | SOL-PRISES | PRISES | AMOINDRÉ | ÉTENDUE | AMOINDRÉ | ÉTENDUE | |
| MALTA | 90 | 15,5 | 103 | 134 | 91 | 122 | 50 |
| TENERIFE | 90 | 15,5 | 93 | 143 | 85 | 135 | 51 |
| CANARIAS | 90 | 15,5 | 102 | 136 | 83 | 117 | 53 |
| PALMA | 90 | 15,5 | 110 | 140 | 80 | 128 | 45 |
| MENORCA | 90 | 15,5 | 93 | 134 | 80 | 120 | 57 |
| AZOR | 90 | 15,5 | 89 | 136 | 80 | 127 | 54 |
| GRECIA | 90 | 15,5 | 107 | 140 | 98 | 130 | 45 |
| MADEIRA | 90 | 15,5 | 85 | 138 | 75 | 128 | 49 |
| FORMENTERA | 90 | 15,5 | 93 | 134 | 80 | 120 | 57 |
| FORM.BAÑERA | 70 | 15,5 | 103 | 147 | 90 | 135 | 57 |
| MAHON | * | * | 110 | 110 | 100 | 100 | 50 |
| CUBIC | * | * | 100 | 100 | 95 | 95 | 50 |
| CERDEÑA | * | * | 94 | 145 | 82 | 133 | 51 |
| CRETA | * | * | 115 | 115 | 112 | 112 | 32 |
| MIKONOS | * | * | 85 | 85 | 80 | 80 | 44 |
| SICILIA | * | * | 95 | 120 | 80 | 105 | 50 |
| OPORTO | * | * | 70 | 70 | ** | ** | 7 |
| LISBOA | * | * | 70 | 70 | ** | ** | 7 |

POSSIBLES AVARIES, CAUSES ET SOLUTIONS

| PROBLÈMES COLONNES | CAUSES | SOLUTIONS |
|---|---|--|
| NE SORT PAS DE L'EAU CHAUDE OU FROIDE | GOMME DE CONNEXION | METTRE DES NOUVELLES |
| | FILTRES OBSTRUÉS | NETTOYER LES FILTRES |
| | MEMBRANES OBSTRUÉES | DÉSObSTRUER EN POUSSANT DANS LA MEMBRANE |
| | CARTOUCHE SALE | NETTOYER AVEC SAlFUMAN RÉDUIT AVEC D'EAU |
| | CHAUFFE-EAU NON COMPATIBLE | INSTALLER CHAUFFE-EAU COMPATIBLE |
| LE DISTRIBUTEUR PERD DE L'EAU | EXCÈS DE PRESSION | RÉGULIER CLÉ DE PAS ou METTRE VALVE RÉGULATION |
| | DISTRIBUTEUR DÉFECTUEUX | CHANGER DISTRIBUTEUR (CONSULTEZ DANS VOTRE MAGASIN) |
| PERD DE L'EAU LE JET, MANGUE | EXCÈS DE PRESSION | RÉGULIER CLÉ DE PAS ou METTRE VALVE RÉGULATION |
| | LA CARCASSE QUI FIXE LA CARTOUCHE A ÉTÉ DÉTENDUE | SERRER LA CARCASSE QUI FIXE LA CARTOUCHE CONTRE LE MÉCANISME SITUÉE SOUS LA COMMANDE |
| | DISTRIBUTEUR DÉFECTUEUX | CHANGER DISTRIBUTEUR (CONSULTEZ DANS VOTRE MAGASIN) |
| TACHES SEMBLABLES À L'OXYDE (PIQUÉE) | GAZ MÉTHANE (L'ACIER ET ALUMINIUM NE S'OXYDE PAS) | INSTALLATION CORRECTE DU SIPHON |
| | TACHES DE CHAUX | CHANGER LES TUYAUTERIES SI ELLES SONT SÈCHES |
| | | CONSULTER PARAGRAPHE MAINTENANCE |
| NE TOURNE PAS LA POIGNÉE | CHAUX | NETTOYER L'INTÉRIEUR DE LA COMMANDE AVEC ANTICHAUX |
| | COMMANDE MANIPULÉE | POSER CORRECTEMENT |
| SORTI DE L'EAU PAR LE JOINT | NE PORTE PAS GOMME D'UNION | METTRE UNE GOMME |
| | GOMME UNION PASSÉE OU DÉFAITE | REMPLENER LA GOMME |
| IL ÉGOUTTE PAR LA PARTIE ARRIÈRE | ÉCROU / GOMME DE CONNEXION MAL SERRÉS | SERRER DES GOMMES DE CONNEXION, BRIDES ET COUDE PVC |
| PERD DE L'EAU DES INSTANTS | ON VIDE LE CIRCUIT | NE VOUS PRÉOCCUPEZ PAS, IL EST COMPLÈTEMENT NORMAL |
| BRUIT EN OUVRANT L'EAU | LE CIRCUIT DE LA COLONNE A DE L'AIR | DÉCONNECTER LES GOMMES ET LES LAISSER VIDER |
| LA COMMANDE ÉGOUTTE (COLONNES MONOCOMMANDE) | LA CARCASSE QUI FIXE LA CARTOUCHE A ÉTÉ DÉTENDUE | SERRER LA CARCASSE QUI FIXE LA CARTOUCHE CONTRE LE MÉCANISME SITUÉE SOUS LA COMMANDE |
| | FAILLE DE LA CARTOUCHE DISTRIBUTRICE | CHANGER LA CARTOUCHE (CONSULTEZ DANS VOTRE MAGASIN) |
| COMMANDE LIBRE OU FAIBLE | VIS DE FIXATION DÉTENDUE | CONSULTER COMMENT DÉMONTER LA COMMANDE |



INSTALLATION MEASURES

| SHOWER PANELS | DISTANCE FLOOR - WATER ENTRANCE | DISTANCE BETWEEN WATER ENTRANCES | HEIGHT | WIDTH | DISTANCE WALL-HEADSHOWER |
|--------------------|---------------------------------|----------------------------------|--------|-------|--------------------------|
| ALICANTE SONY-BATH | 80-100 | 17 | 160 | 25 | 60 |
| SONY-BATH | - | 17,5 | 66 | 20 | 60 |
| ALTEA | 80-100 | 20 | 150 | 22 | 55 |
| ALCUDIA | 80-100 | 17 | 165 | 20 | 55 |
| ALBAL | 80-100 | 20 | 194 | 27 | 60 |
| CASTELLON ASIENTO | 80-100 | 17 | 198 | 20 | 46 |
| TORRENTE | 80-100 | 17 | 150 | 20 | 52 |
| CALPE | 80-100 | 18 | 150 | 20 | 50 |
| VALENCIA | 80-100 | 38 | 200 | 40 | 50,5 |
| MELIANA | 80-100 | 20 | 165 | 22 | 50 |
| ONDA EMPOTRAR | 80-100 | CONSULT IN FACTORY | 195 | 15 | 41 |
| ANNA | 80-100 | 30 | 125 | 31 | 58 |
| PUZOL | 80-100 | 18,5 | 195 | 20 | 46 |
| OROPESA | 80-100 | 18 | 150 | 20 | 46 |
| SERRA | 80-100 | 18 | 150 | 26 | 47 |
| TOUS | 80-100 | 20 | 150 | 30 | 50 |
| ECO | 90-100 | 17 | 151 | 20 | 23 |

INSTALLATION MEASURES

| SHOWER SYSTEMS | DISTANCE FLOOR-WATER ENTRANCE | DISTANCE BETWEEN WATER ENTRANCES | TOTAL HEIGHT | | HEADSHOWER HEIGHT | | DISTANCE WALL-HEADSHOWER |
|----------------|-------------------------------|----------------------------------|--------------|---------|-------------------|---------|--------------------------|
| | | | MINIMUM | MAXIMUM | MINIMUM | MAXIMUM | |
| MALTA | 90 | 15,5 | 103 | 134 | 91 | 122 | 50 |
| TENERIFE | 90 | 15,5 | 93 | 143 | 85 | 135 | 51 |
| CANARIAS | 90 | 15,5 | 102 | 136 | 83 | 117 | 53 |
| PALMA | 90 | 15,5 | 110 | 140 | 80 | 128 | 45 |
| MENORCA | 90 | 15,5 | 93 | 134 | 80 | 120 | 57 |
| AZOR | 90 | 15,5 | 89 | 136 | 80 | 127 | 54 |
| GRECIA | 90 | 15,5 | 107 | 140 | 98 | 130 | 45 |
| MADEIRA | 90 | 15,5 | 85 | 138 | 75 | 128 | 49 |
| FORMENTERA | 90 | 15,5 | 93 | 134 | 80 | 120 | 57 |
| FORM.BAÑERA | 70 | 15,5 | 103 | 147 | 90 | 135 | 57 |
| MAHON | * | * | 110 | 110 | 100 | 100 | 50 |
| CUBIC | * | * | 100 | 100 | 95 | 95 | 50 |
| CERDEÑA | * | * | 94 | 145 | 82 | 133 | 51 |
| CRETA | * | * | 115 | 115 | 112 | 112 | 32 |
| MIKONOS | * | * | 85 | 85 | 80 | 80 | 44 |
| SICILIA | * | * | 95 | 120 | 80 | 105 | 50 |
| OPORTO | * | * | 70 | 70 | ** | ** | 7 |
| LISBOA | * | * | 70 | 70 | ** | ** | 7 |

POSSIBLE FAULTS, CAUSES AND SOLUTIONS

| COLUMN PROBLEMS | CAUSES | SOLUTIONS |
|---|---|--|
| NOT FLOW HOT OR COLD WATER | CRUSHED HOSES | PUT NEW ELBOWS |
| | OBSTRUCTED FILTERS | CLEAN FILTERS |
| | OBSTRUCTED MEMBRANES | UNBLOCK PRESSING IN THE MEMBRANE |
| | DIRTY CARTRIDGE | CLEAN WITH HYDROCHLORIC ACID WATERED |
| | NOT COMPATIBLE HEATER | INTALL COMPATIBLE HEATER |
| DISTRIBUTOR LOSES WATER | PRESSURE EXCES | TURN A LITTLE THE WATER OF OR PUT A REGULATON VALVE |
| | DEFECTIVE DISTRIBUTOR | CHANGE THE DISTRIBUTOR (CONSULT IN THE SHOP) |
| JET, SPRINKLER, HANDLE ARE LOSING WATER | PRESSURE EXCES | TURN A LITTLE THE WATER OF OR PUT A REGULATON VALVE |
| | THE COVER THAT FIXES THE CARTRIDGE HAS LOOSEN | TIGHTEN THE COVER THAT FIXES THE CARTRIDGE AGAINST THE MECHANISM LOCATED UNDER THE CONTROL |
| | DEFECTIVE DISTRIBUTOR | CHANGE THE DISTRIBUTOR (CONSULT IN THE SHOP) |
| MARKS LIKE OXIDE (PRICKED) | METHANE GAS (STEEL AND ALUMINIUM ARE STAINLESS) | SHIPON CORRECT INSTALLATION |
| | LIME MARKS | CHANGE THE TUBES IF THEY ARE DRIED |
| CONTROL DOES NOT TURN | LIME | CONSULT MAINTENANCE SECTION |
| | HANDLED CONTROL | CLEAN THE CONTROL WITH ANTILIME PRODUCTS |
| IT SPILLS WATER IN A JOINT | HANDLED CONTROL | PUT IT CORRECTLY |
| | IT HAS NOT O-RINS | PUT A RUBBER BAND |
| IT SPILLS IN THE BACK PART | O-RING DEFECTIVE | REPLACE THE RUBBER BAND |
| | THE NUTS ARE NOT WELL TIGHTEN | TIGH WELL BRIDLES AND PVC ELBOWS |
| IT LOSES WATER MANY MINUTES | THE CIRCUIT IS EMPTYING ITSELF | DO NOT WORRY, IT IS ABSOLUTELY NORMAL |
| NOISE WHEN CONNECTING WATER | THE COLUMN CONTAINS AIR | DISCONNECT THE RUBBER BANDS AND LET IT EMPTY ITSELF |
| | THE COVER THAT FIXES THE CARTRIDGE HAS LOOSEN | TIGHTEN THE COVER THAT FIXES THE CARTRIDGE AGAINST THE MECHANISM LOCATED UNDER THE CONTROL |
| THE SINGLE CONTROL DRIPS (ONLY IN SINGLE CONTROL COLUMNS) | THE COVER THAT FIXES THE CARTRIDGE HAS LOOSEN | TIGHTEN THE COVER THAT FIXES THE CARTRIDGE AGAINST THE MECHANISM LOCATED UNDER THE CONTROL |
| | FAILURE IN DISTRIBUTOR CARTRIDGE | CHANGE THE DISTRIBUTOR (CONSULT IN THE SHOP) |
| CONTROLS LOOSE | SCREW PRISONER LOOSE | CONSULT HOW TO DISMANTLE THE CONTROL |

DIMENSÕES DE INSTALAÇÃO



| COLUNAS | ALTURA PONTOS ÁGUA | MEDIDA EXTERIOR DOS PONTOS DE ÁGUA | ALTURA | LARGURA | MEDIDA DA CURVA |
|--------------------|--------------------|------------------------------------|--------|---------|-----------------|
| ALICANTE SONY-BATH | 80-100 | 17 | 160 | 25 | 60 |
| SONY-BATH | - | 17,5 | 66 | 20 | 60 |
| ALTEA | 80-100 | 20 | 150 | 22 | 55 |
| ALCUDIA | 80-100 | 17 | 165 | 20 | 55 |
| ALBAL | 80-100 | 20 | 194 | 27 | 60 |
| CASTELLON ASIEN TO | 80-100 | 17 | 198 | 20 | 46 |
| TORRENTE | 80-100 | 17 | 150 | 20 | 52 |
| CALPE | 80-100 | 18 | 150 | 20 | 50 |
| VALENCIA | 80-100 | 38 | 200 | 40 | 50,5 |
| MELIANA | 80-100 | 20 | 165 | 22 | 50 |
| ONDA EMPOTRAR | 80-100 | CONSULTAR FABRICA | 195 | 15 | 41 |
| ANNA | 80-100 | 30 | 125 | 31 | 58 |
| PUZOL | 80-100 | 18,5 | 195 | 20 | 46 |
| OROPESA | 80-100 | 18 | 150 | 20 | 46 |
| SERRA | 80-100 | 18 | 150 | 26 | 47 |
| TOUS | 80-100 | 20 | 150 | 30 | 50 |
| ECO | 90-100 | 17 | 151 | 20 | 23 |

DIMENSÕES DE INSTALAÇÃO

| RAMPAS DE DUCHE | ALTURA | DISTANCIA | ALTURA TOTAL | | ALTURA CHUVEIRO | | MEDIDA DA |
|-----------------|-------------|-------------|--------------|-----------|-----------------|-----------|-----------|
| | PONTOS ÁGUA | PONTOS ÁGUA | RECOLHIDA | EXTENDIDA | RECOLHIDA | EXTENDIDA | CURVA |
| MALTA | 90 | 15,5 | 103 | 134 | 91 | 122 | 50 |
| TENERIFE | 90 | 15,5 | 93 | 143 | 85 | 135 | 51 |
| CANARIAS | 90 | 15,5 | 102 | 136 | 83 | 117 | 53 |
| PALMA | 90 | 15,5 | 110 | 140 | 80 | 128 | 45 |
| MENORCA | 90 | 15,5 | 93 | 134 | 80 | 120 | 57 |
| AZOR | 90 | 15,5 | 89 | 136 | 80 | 127 | 54 |
| GRECIA | 90 | 15,5 | 107 | 140 | 98 | 130 | 45 |
| MADEIRA | 90 | 15,5 | 85 | 138 | 75 | 128 | 49 |
| FORMENTERA | 90 | 15,5 | 93 | 134 | 80 | 120 | 57 |
| FORM.BAÑERA | 70 | 15,5 | 103 | 147 | 90 | 135 | 57 |
| MAHON | * | * | 110 | 110 | 100 | 100 | 50 |
| CUBIC | * | * | 100 | 100 | 95 | 95 | 50 |
| CERDEÑA | * | * | 94 | 145 | 82 | 133 | 51 |
| CRETA | * | * | 115 | 115 | 112 | 112 | 32 |
| MIKONOS | * | * | 85 | 85 | 80 | 80 | 44 |
| SICILIA | * | * | 95 | 120 | 80 | 105 | 50 |
| OPORTO | * | * | 70 | 70 | ** | ** | 7 |
| LISBOA | * | * | 70 | 70 | ** | ** | 7 |

PROBLEMAS E SOLUÇÕES

| PROBLEMAS COLUNAS | CAUSAS | SOLUÇÕES |
|---|--|---|
| NO SALE AGUA CALIENTE O FRIA | LATIGUILLOS PISADOS | PONER UNOS NUEVOS |
| | FILTROS OBSTRUIDOS | LIMPIAR FILTROS |
| | MEMBRANAS OBSTRUIDAS | DESOBSTRUIR PULSANDO EN LA MEMBRANA |
| | CARTUCHO SUCIO | LIMPIAR CON SALFUMAN REBAJADO EN AGUA |
| | CALENTADOR NO COMPATIBLE | INSTALAR CALENTADOR COMPATIBLE |
| DISTRUBUIDOR PIERDE AGUA | EXCESO DE PRESION | REGULAR LLAVE PASO O PONER VALVULA REGULACION |
| | DISTRIBUIDOR DEFECTUOSO | CAMBIAR DISTRIBUIDOR(CONSULTE EN TIENDA) |
| PIERDE AGUA JET, ROCIADOR, MANGO | EXCESO DE PRESION | REGULAR LLAVE PASO O PONER VALVULA REGULACION |
| | LA CARCASA QUE FIJA EL CARTUCHO SE HA AFLOJADO | APRETAR LA CARCASA QUE FIJA EL CARTUCHO CONTRA EL MECANISMO SITUADA BAJO EL MANDO |
| | DISTRIBUIDOR DEFECTUOSO | CAMBIAR DISTRIBUIDOR (CONSULTE EN TIENDA) |
| MANCHAS SIMILARES AL OXIDO (PICADA) | GAS METANO (EL ACERO Y ALUMNIO NO SE OXIDA) | INSTALACION CORRECTA DE SIFON |
| | MANCHAS DE CAL | CAMBIAR LAS TUBERIAS SI ESTAN SECAS CONSULTAR APARTADO MANTENIMIENTO |
| NO GIRA EL MANDO | CAL | LIMPIAR EL INTERIOR DEL MANDO CON ANTICAL |
| | MANDO MANIPULADO | COLOCAR CORRECTAMENTE |
| SALE AGUA POR UNA JUNTA | NO LLEVA GOMA TORICA | PONER UNA GOMA |
| | GOMA TORICA PASADA O ROTA | REEMPLAZAR LA GOMA |
| GOTEA POR LA PARTE TRASERA | TUERCAS/LATIGUILLOS MAL APRETADOS | APRETAR LATIGUILLOS, BRIDAS Y CODO PVC |
| PIERDE AGUA UNOS MINUTOS | SE ESTA VACIANDO EL CIRCUITO | NO SE PREOCUPE, ES COMPLETAMENTE NORMAL |
| RUIDO AL ABRIR EL AGUA | TIENE AIRE EL CIRCUITO DE LA COLUMNA | DESCONECTAR LAS GOMAS Y DEJAR QUE SE VACIE |
| EL MONOMANDO GOTEA (SOLO EN COLUMNAS MONOMANDO) | LA CARCASA QUE FIJA EL CARTUCHO SE HA AFLOJADO | APRETAR LA CARCASA QUE FIJA EL CARTUCHO CONTRA EL MECANISMO SITUADA BAJO EL MANDO |
| | FALLO DEL CARTUCHO DISTRIBUIDOR | CAMBIO DEL CARTUCHO (CONSULTE EN TIENDA) |
| MANDOS FLOJOS O SUELTOS | TORNILLO PRISIONERO AFLOJADO | CONSULTAR COMO DESMONTAR MANDO |



MISURE INSTALLAZIONE

| COLONNE | ALTEZZA PRESE-TERRA | SPAZIO UTILE SUL RETRO | ALTEZZA | LAR-GHEZZA | INGOMBRO SOFFIONE |
|--------------------|---------------------|------------------------|---------|------------|-------------------|
| ALICANTE SONY-BATH | 80-100 | 17 | 160 | 25 | 60 |
| SONY-BATH | - | 17,5 | 66 | 20 | 60 |
| ALTEA | 80-100 | 20 | 150 | 22 | 55 |
| ALCUDIA | 80-100 | 17 | 165 | 20 | 55 |
| ALBAL | 80-100 | 20 | 194 | 27 | 60 |
| CASTELLON ASIENITO | 80-100 | 17 | 198 | 20 | 46 |
| TORRENTE | 80-100 | 17 | 150 | 20 | 52 |
| CALPE | 80-100 | 18 | 150 | 20 | 50 |
| VALENCIA | 80-100 | 38 | 200 | 40 | 50,5 |
| MELIANA | 80-100 | 20 | 165 | 22 | 50 |
| ONDA EMPOTRAR | 80-100 | CONSULTARE BRAINS SRL | 195 | 15 | 41 |
| ANNA | 80-100 | 30 | 125 | 31 | 58 |
| PUZOL | 80-100 | 18,5 | 195 | 20 | 46 |
| OROPESA | 80-100 | 18 | 150 | 20 | 46 |
| SERRA | 80-100 | 18 | 150 | 26 | 47 |
| TOUS | 80-100 | 20 | 150 | 30 | 50 |
| ECO | 90-100 | 17 | 151 | 20 | 23 |

MISURE INSTALLAZIONE

| BARRE DOCCIA | ALTEZZA | DISTANZA TRA | ALTEZZA TOTAL | | ALTEZZA SOFFIONE | | INGOMBRO SOFFIONE |
|--------------|-------------|-----------------|---------------|--------|------------------|--------|-------------------|
| | PRESA-TERRA | PRESE INTERASSE | CAPACITÀ | ESTESA | CAPACITÀ | ESTESA | |
| MALTA | 90 | 15,5 | 103 | 134 | 91 | 122 | 50 |
| TENERIFE | 90 | 15,5 | 93 | 143 | 85 | 135 | 51 |
| CANARIAS | 90 | 15,5 | 102 | 136 | 83 | 117 | 53 |
| PALMA | 90 | 15,5 | 110 | 140 | 80 | 128 | 45 |
| MENORCA | 90 | 15,5 | 93 | 134 | 80 | 120 | 57 |
| AZOR | 90 | 15,5 | 89 | 136 | 80 | 127 | 54 |
| GRECIA | 90 | 15,5 | 107 | 140 | 98 | 130 | 45 |
| MADEIRA | 90 | 15,5 | 85 | 138 | 75 | 128 | 49 |
| FORMENTERA | 90 | 15,5 | 93 | 134 | 80 | 120 | 57 |
| FORM.BAÑERA | 70 | 15,5 | 103 | 147 | 90 | 135 | 57 |
| MAHON | * | * | 110 | 110 | 100 | 100 | 50 |
| CUBIC | * | * | 100 | 100 | 95 | 95 | 50 |
| CERDEÑA | * | * | 94 | 145 | 82 | 133 | 51 |
| CRETA | * | * | 115 | 115 | 112 | 112 | 32 |
| MIKONOS | * | * | 85 | 85 | 80 | 80 | 44 |
| SICILIA | * | * | 95 | 120 | 80 | 105 | 50 |
| OPORTO | * | * | 70 | 70 | ** | ** | 7 |
| LISBOA | * | * | 70 | 70 | ** | ** | 7 |

POSSIBILI GUASTI, CAUSE E SOLUZIONI

| PROBLEMI COLONNE | CAUSE | SOLUZIONI |
|--|--|--|
| NON ESCE ACQUA CALDA O FREDDA | TUBICINI FLESSIBILI SCHIACCIATI | SOSTITUIRLI CON TUBICINI NUOVI |
| | FILTRI OSTRUITI | PULIRE I FILTRI |
| | MEMBRANE OSTRUITE | DISOSTRUIRE FACENDO PRESSIONE SULLA MEMBRANA |
| | CARTUCCIA SPORCA | PULIRE CON ACIDO CLORIDRICO DILUITO IN ACQUA |
| | SCALDABAGNO NON COMPATIBILE | INSTALLARE UNO SCALDABAGNO COMPATIBILE |
| IL DISTRIBUTORE PERDE ACQUA | PRESSIONE ECCESSIVA | REGOLARE IL RUBINETTO O INSERIRE UNA VALVOLA DI REGOLAZIONE |
| | DISTRIBUTORE DIFETTOSO | SOSTITUIRE IL DISTRIBUTORE (RIVOLGERSI A BRAINS SRL.) |
| IDROGETTI, SOFFIONE, DOCCETTA PERDONO ACQUA | PRESSIONE ECCESSIVA | REGOLARE IL RUBINETTO O INSERIRE UNA VALVOLA DI REGOLAZIONE |
| | LA SCATOLA CHE FISSA LA CARTUCCIA SI E' ALLENTATA | STRINGERE LA SCATOLA CHE FISSA LA CARTUCCIA CONTRO IL MECCANISMO SITUATO SOTTO LA MANOPOLA |
| | DISTRIBUTORE DIFETTOSO | SOSTITUIRE IL DISTRIBUTORE (RIVOLGERSI A BRAINS SRL.) |
| MACCHIE SIMILI ALLA RUGGINE | GAS METANO (L'ACCIAIO E L'ALLUMINIO NON SI OSSIDANO) | INSTALLARE CORRETTAMENTE IL SIFONE |
| | MACCHIE DI CALCARE | CAMBIARE I TUBI SE SONO ASCIUTTI |
| LA MANOPOLA NON GIRA | MACCHIE DI CALCARE | CONSULTARE LA BRAINS SRL PER I CONSIGLI DI MANUTENZIONE |
| | MANOPOLA FUORI POSTO | PULIRE L'INTERNO DELLA MANOPOLA CON L'ANTICALCARE |
| ESCE ACQUA DA UN GIUNTO | MANCA LA GUARNIZIONE TORICA | COLLOCARLA CORRETTAMENTE |
| | GUARNIZIONE TORICA USURATA O ROTTA | INSERIRE UNA GUARNIZIONE |
| SGOCCIOLA DALLA PARTE POSTERIORE | VITI/TUBICINI STRETTI MALE | SOSTITUIRE LA GUARNIZIONE |
| PERDE ACQUA PER QUALCHE MINUTO | IL CIRCUITO SI STA SVUOTANDO | STRINGERE BENE TUBICINI, FLANGE E GIUNTI |
| RUMORE QUANDO SI APRE L'ACQUA | IL CIRCUITO DELLA COLONNA PRESENTA ARIA | NON PREOCCUPARSI, E' NORMALE |
| IL MISCELATORE SGOCCIOLA (SOLO IN COLONNE CON MISCELATORE) | LA SCATOLA CHE FISSA LA CARTUCCIA SI E' ALLENTATA | RIMUOVERE LE GUARNIZIONI E LASCIARE CHE SI SVUOTI |
| | DIFETTO DELLA CARTUCCIA-DISTRIBUTORE | STRINGERE LA SCATOLA CHE FISSA LA CARTUCCIA CONTRO IL MECCANISMO SITUATO SOTTO LA MANOPOLA |
| LA MANOPOLA DEL DISTRIBUTORE E' ALLENTATA | SOSTITUIRE LA CARTUCCIA (RIVOLGERSI A BRAINS SRL.) | CONSULTARE LA BRAINS SRL PER I CONSIGLI SU COME SMONTARE IL RUBINETTO |
| | VITE ALLENTATA | |



www.ifivemediterraneo.com
ifive@ifivemediterraneo.com

*Polg. Ind. C/ Seis Nº 32-b
46220 Picassent, VALENCIA (Spain)
Ap. Correos 99*

Tel. +34 96 123 28 73
Fax: +34 96 123 24 61